MUSIC - UNIVERSITY OF TORONTO
3 1761 12527029 8

Sazonov, Vladimir
Stanislavovich
Russkie narodnye pesni

M
1756
S18R8

В. САЗОНОВ

РУССКИЕ НАРОДНЫЕ ПЕСНИ

В ОБРАБОТКЕ
ДЛЯ СЕМИСТРУННОЙ ГИТАРЫ

МУЗЫКА
МОСКВА

Digitized by the Internet Archive
in 2026 with funding from
University of Toronto

https://archive.org/details/31761125270298

В. САЗОНОВ

РУССКИЕ НАРОДНЫЕ ПЕСНИ

В ОБРАБОТКЕ
ДЛЯ СЕМИСТРУННОЙ ГИТАРЫ

ИЗДАТЕЛЬСТВО МУЗЫКА МОСКВА 1969

Printed In Soviet Union

LIBRARY
DEC 2 1969
UNIVERSITY OF TORONTO

M
1756
S18R8

Как за реченькой-слободушка стоит

Спокойно, певуче

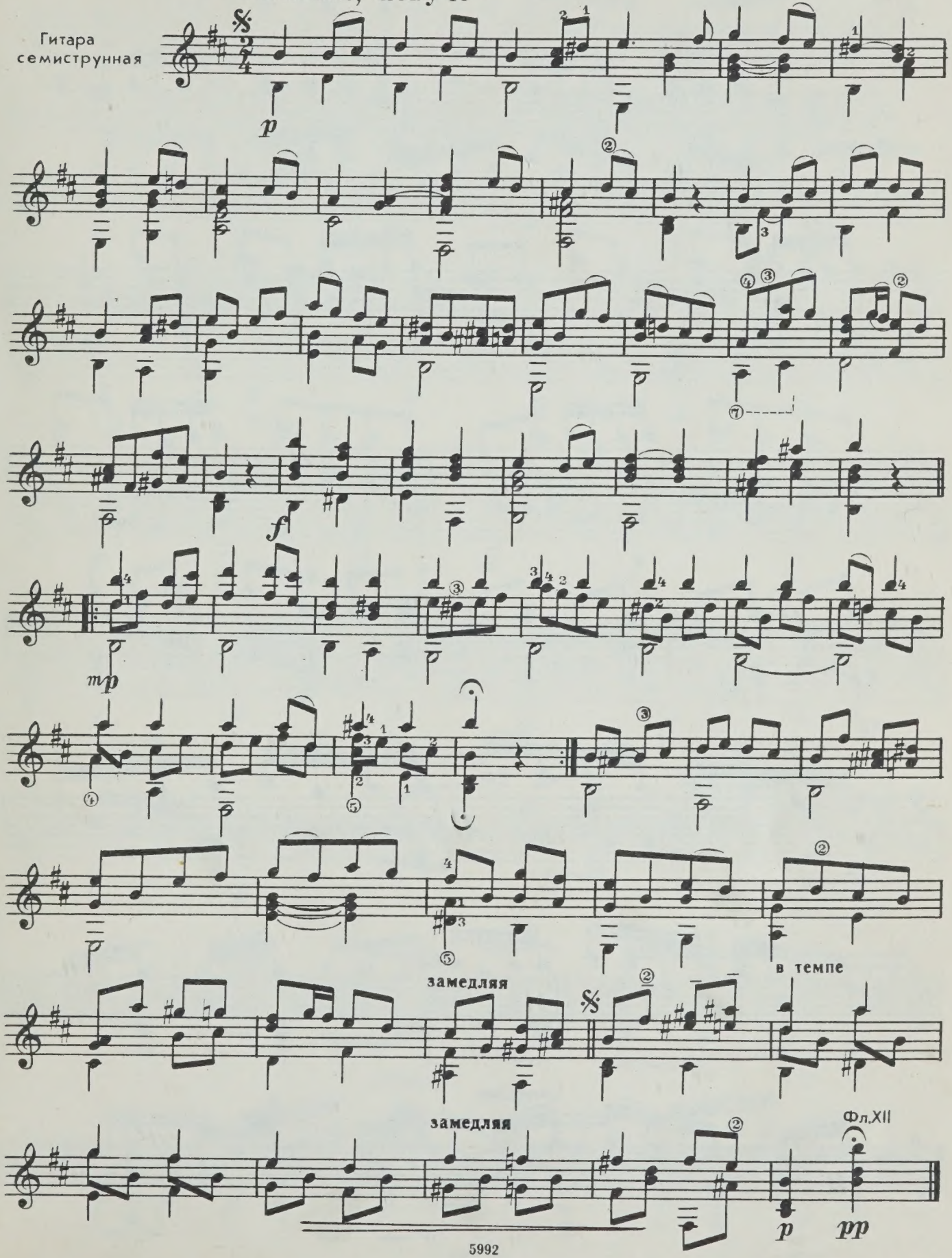

Утушка луговая

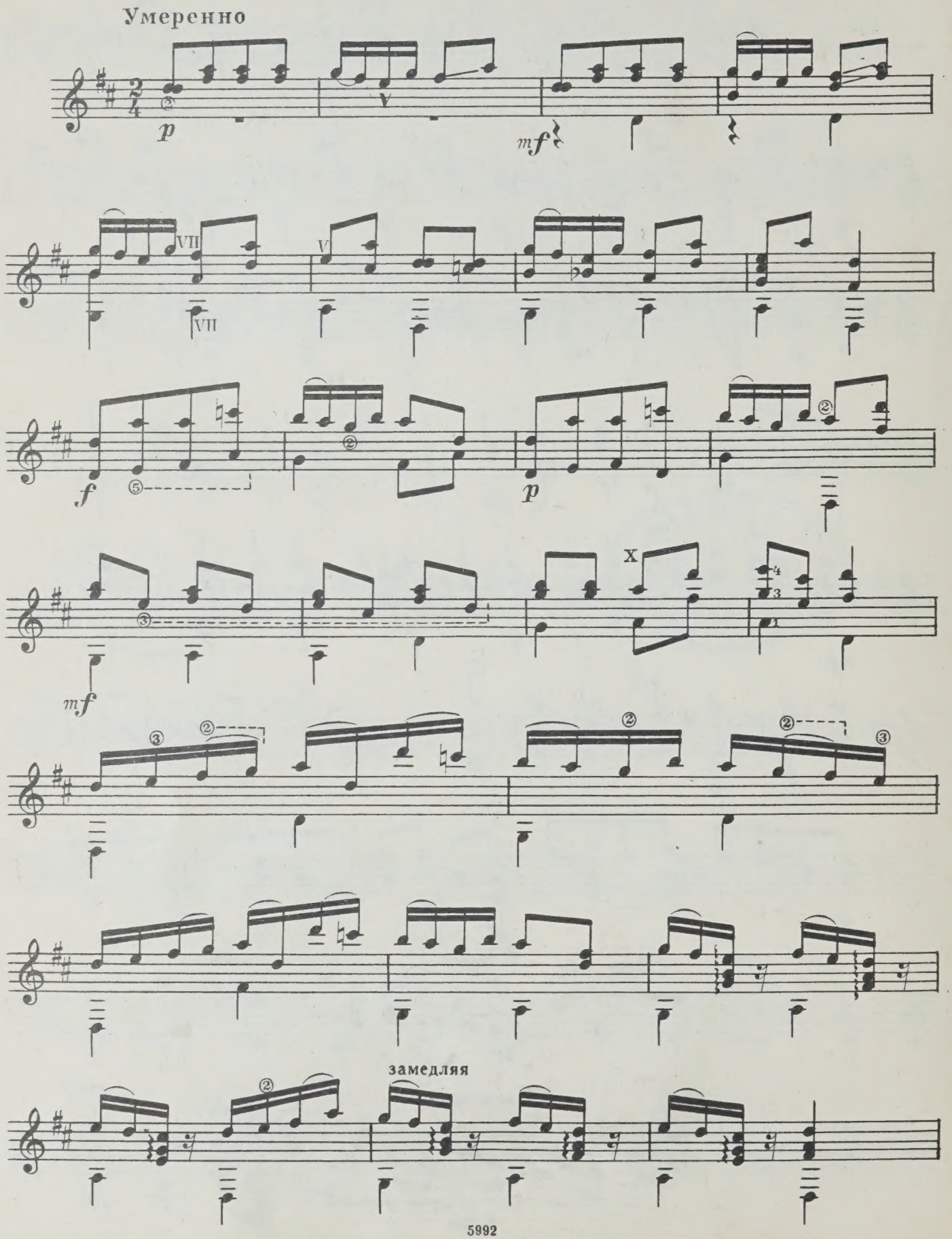

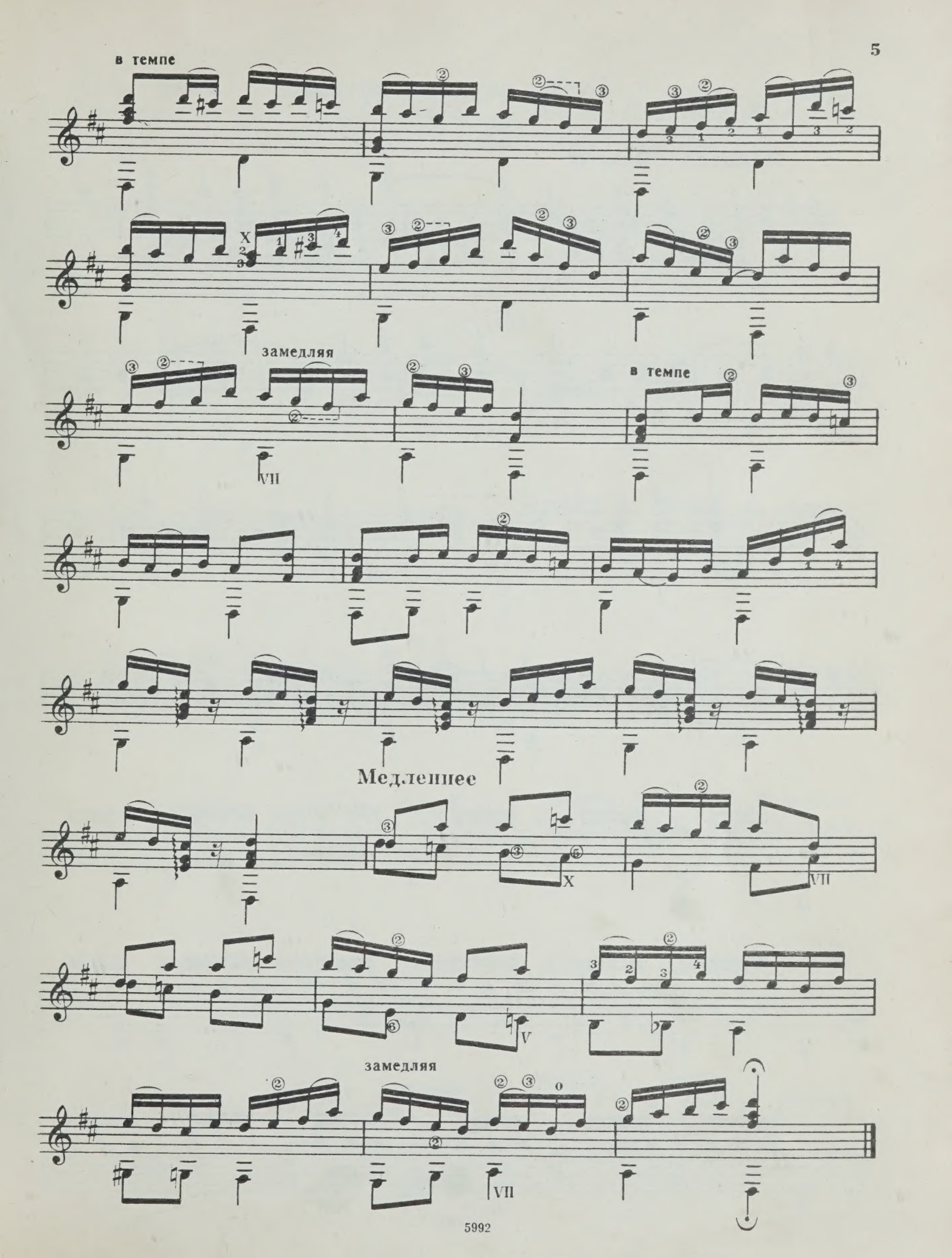
в темпе
замедляя
в темпе
Медленнее
замедляя

Степь, да степь кругом

Медленно. Певуче

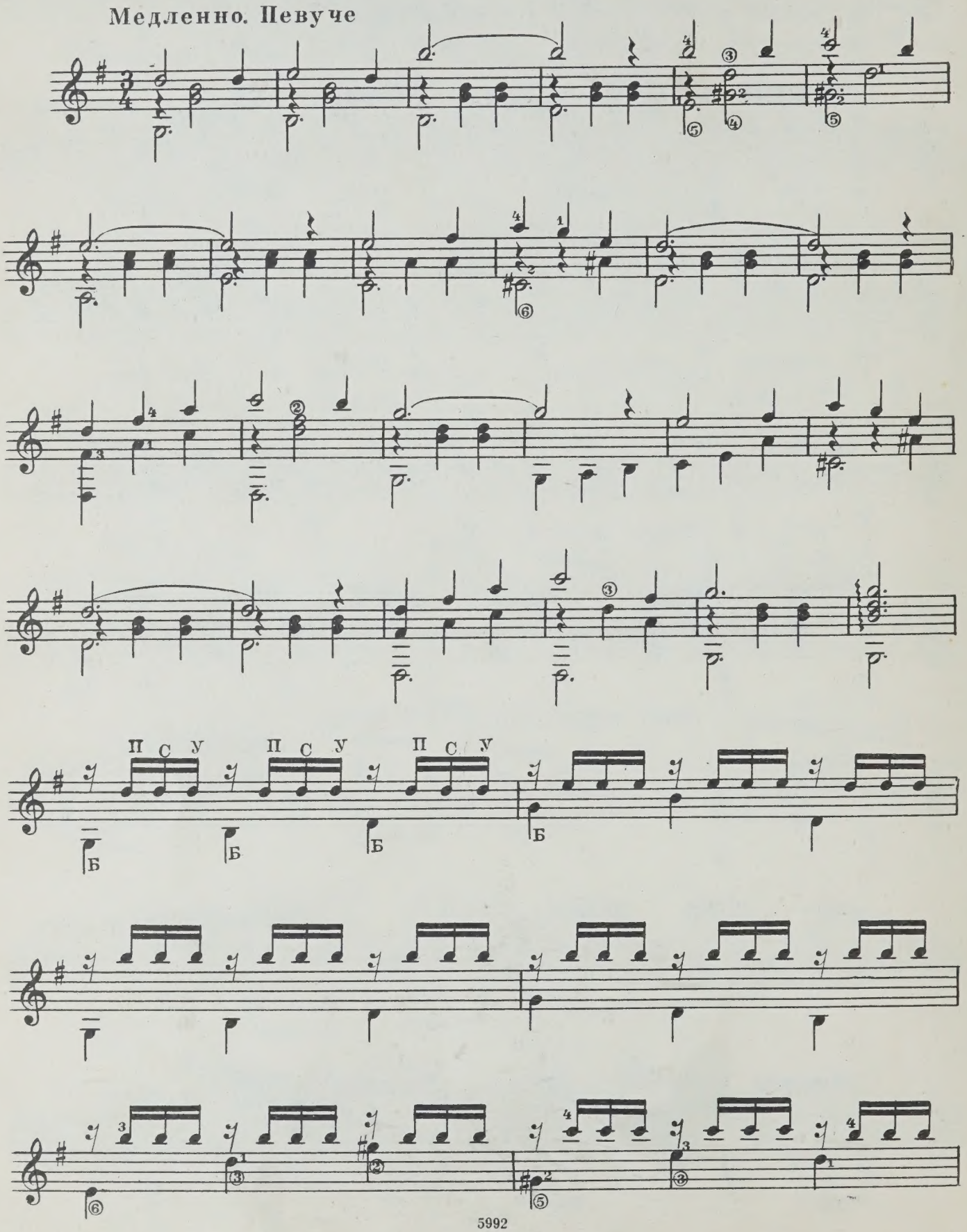

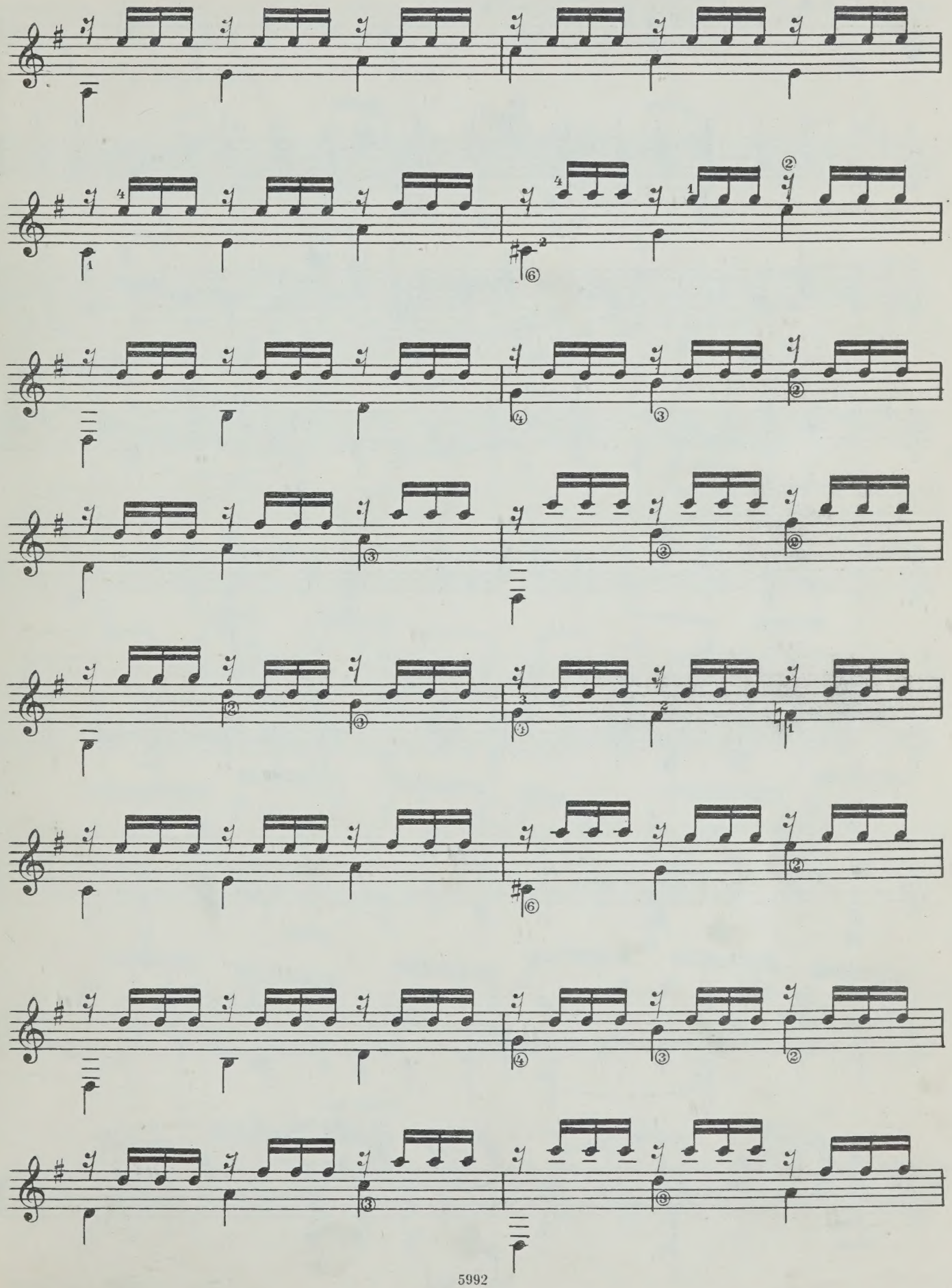

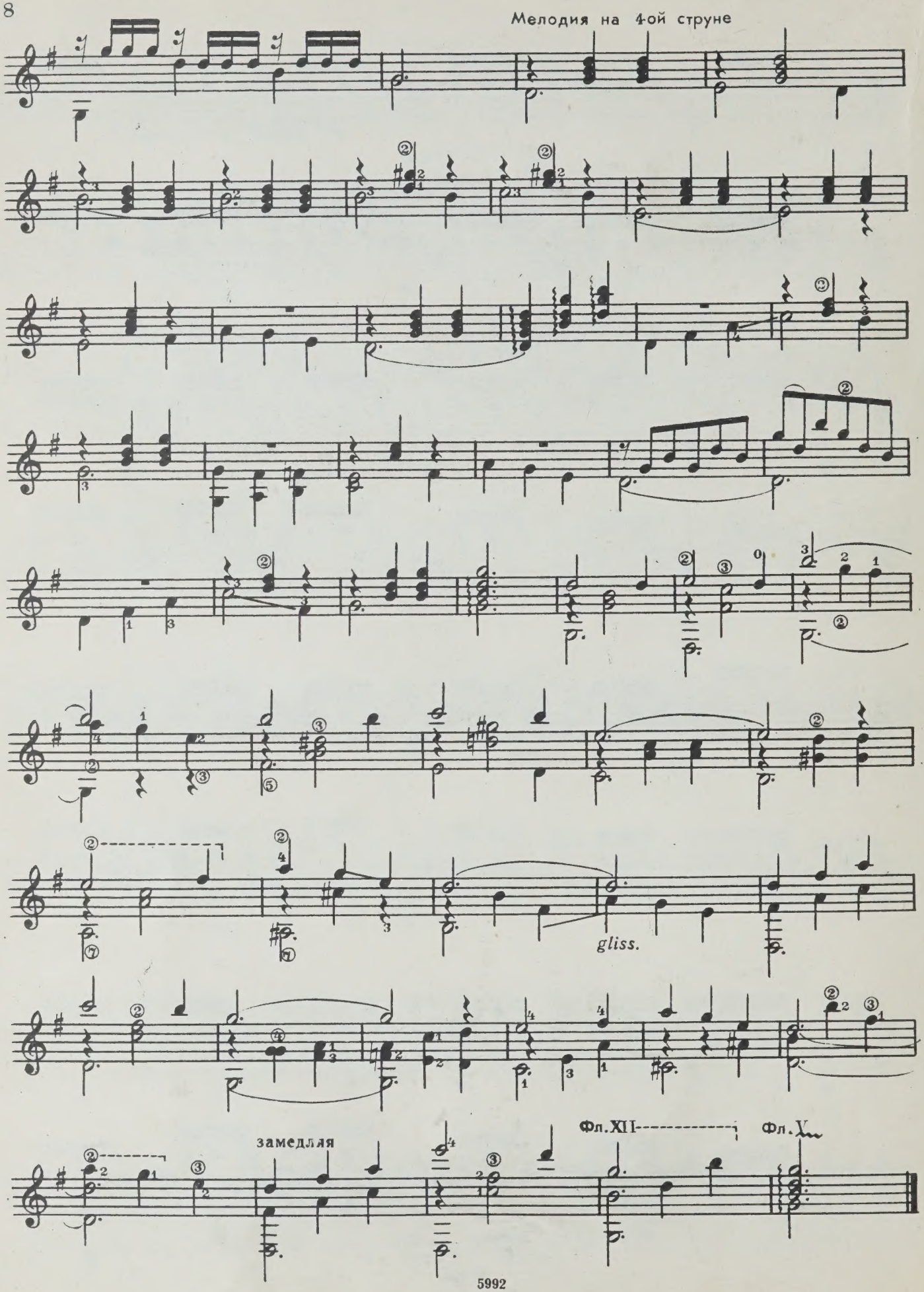
Мелодия на 4-ой струне
gliss.
замедляя
Фл. XII
Фл. X

Ах, Самара-городок

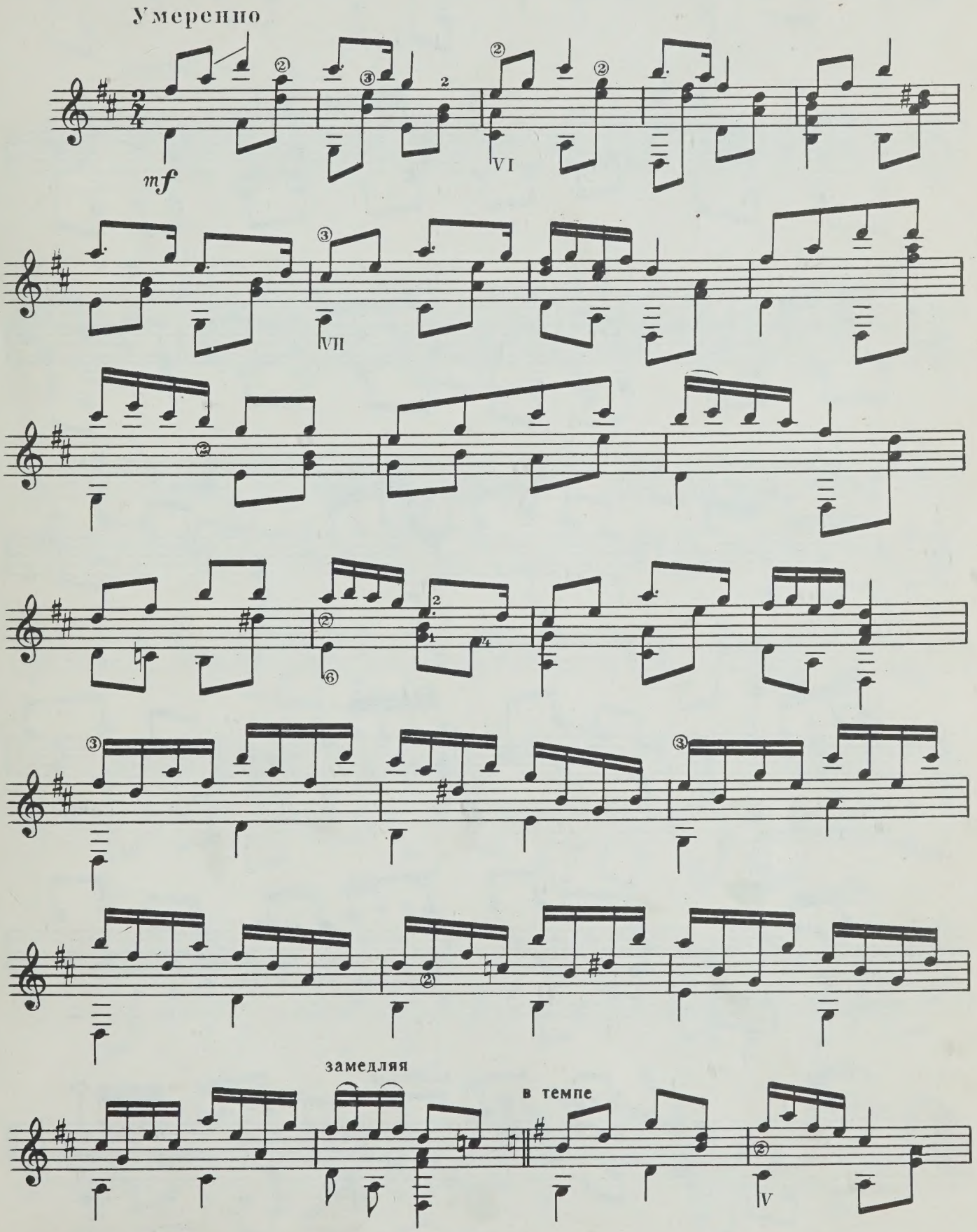

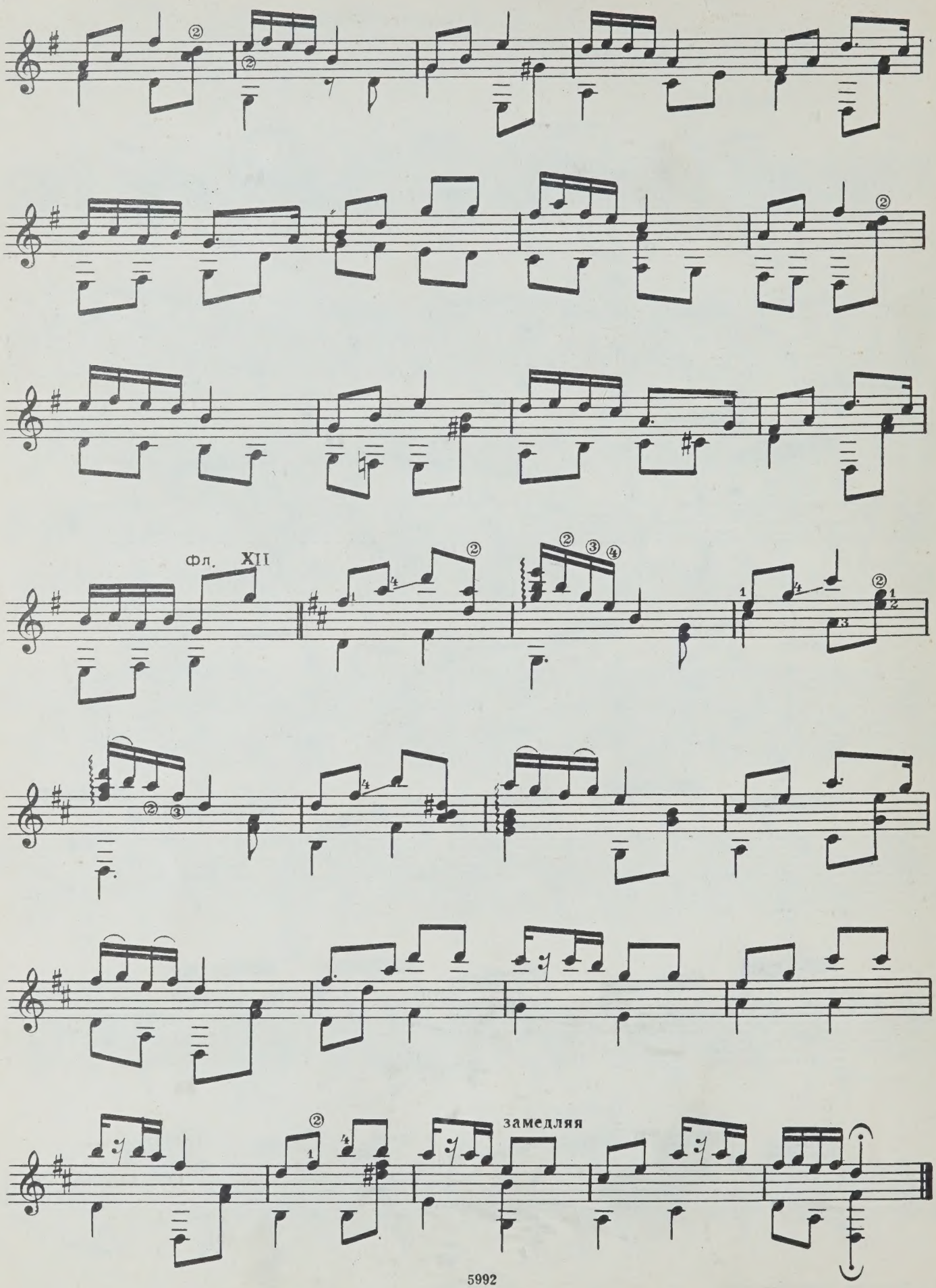
Фл. XII
замедляя

Ямщик

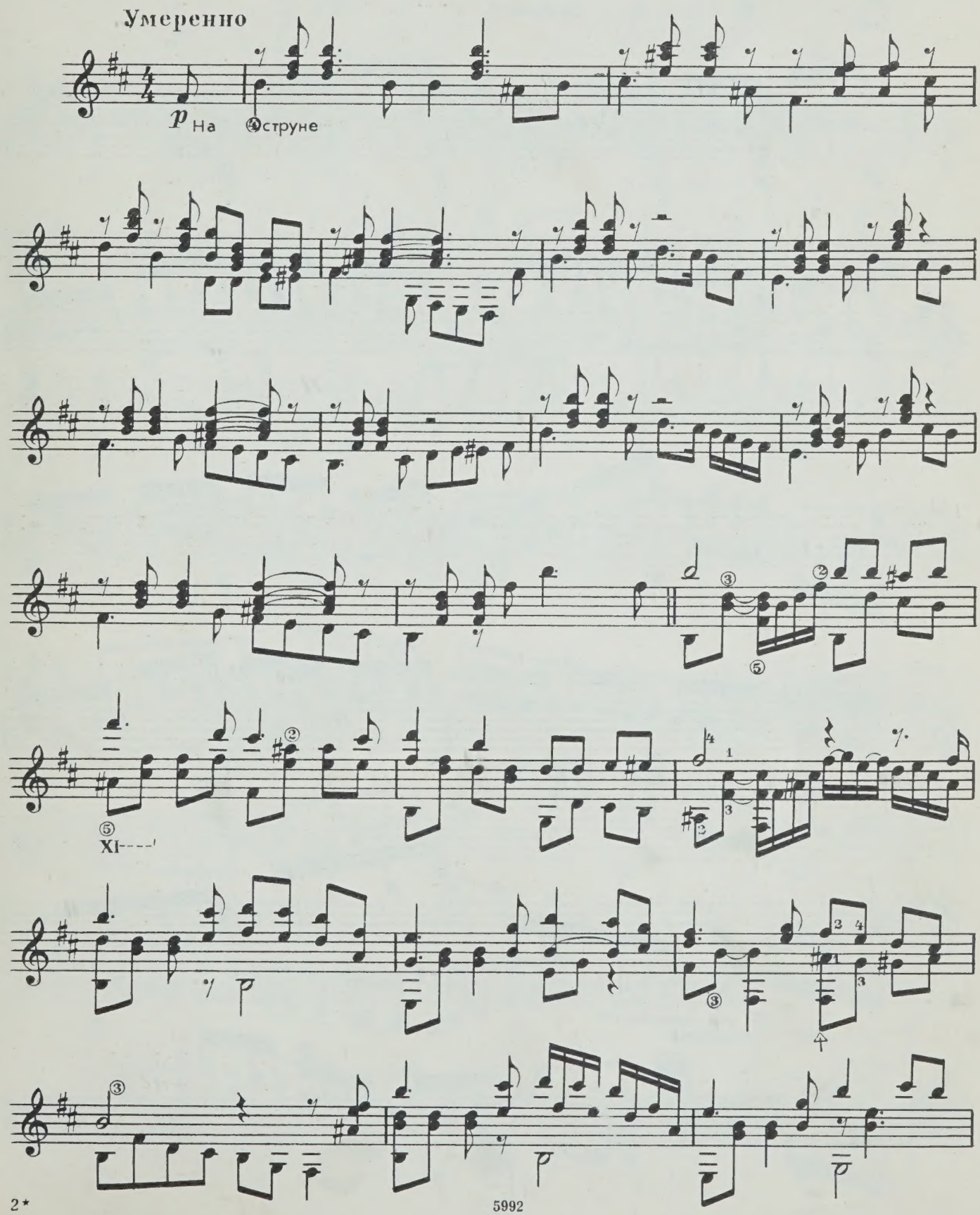

5992

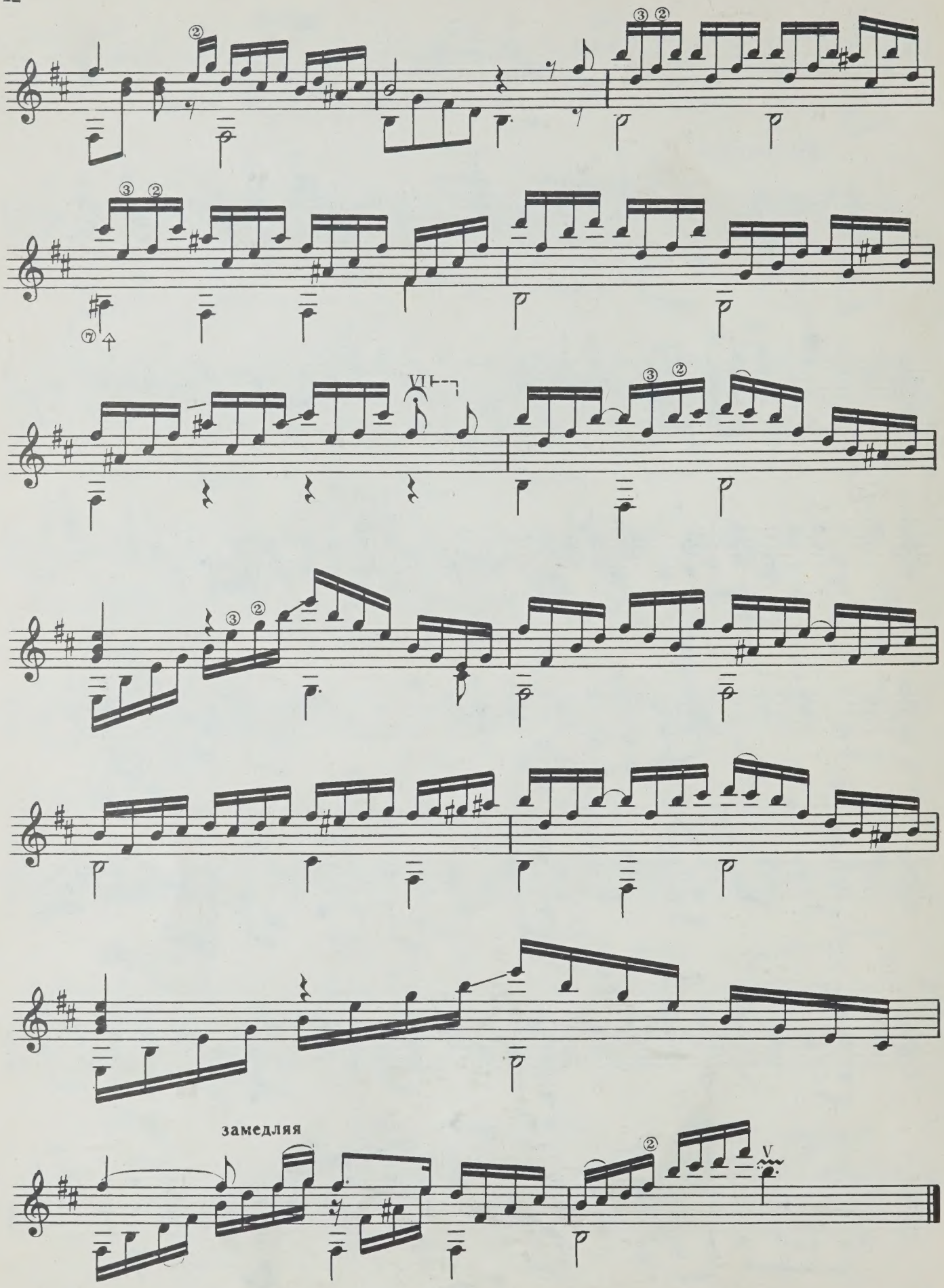
замедляя

Тонкая рябина

Не спеша

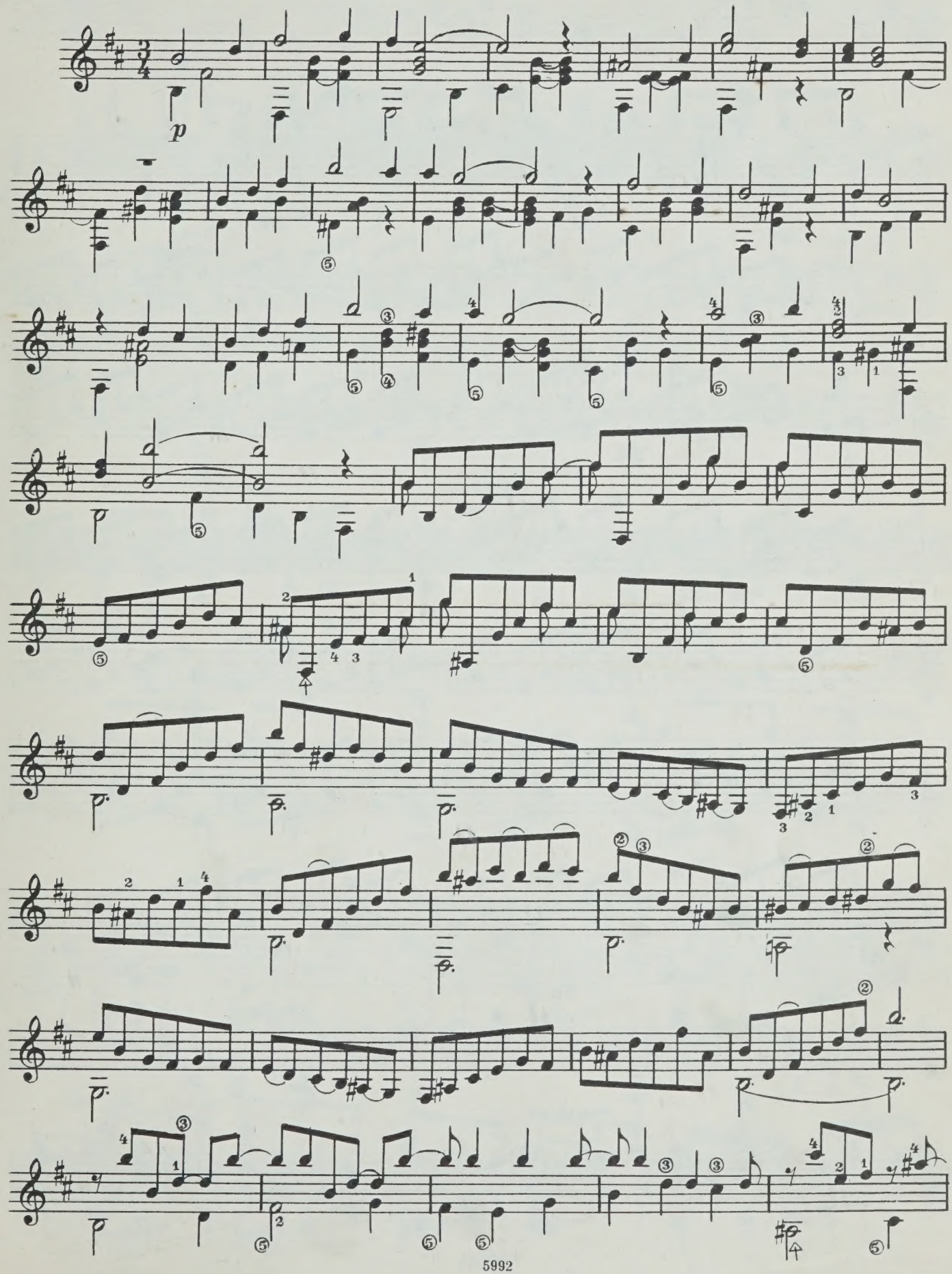

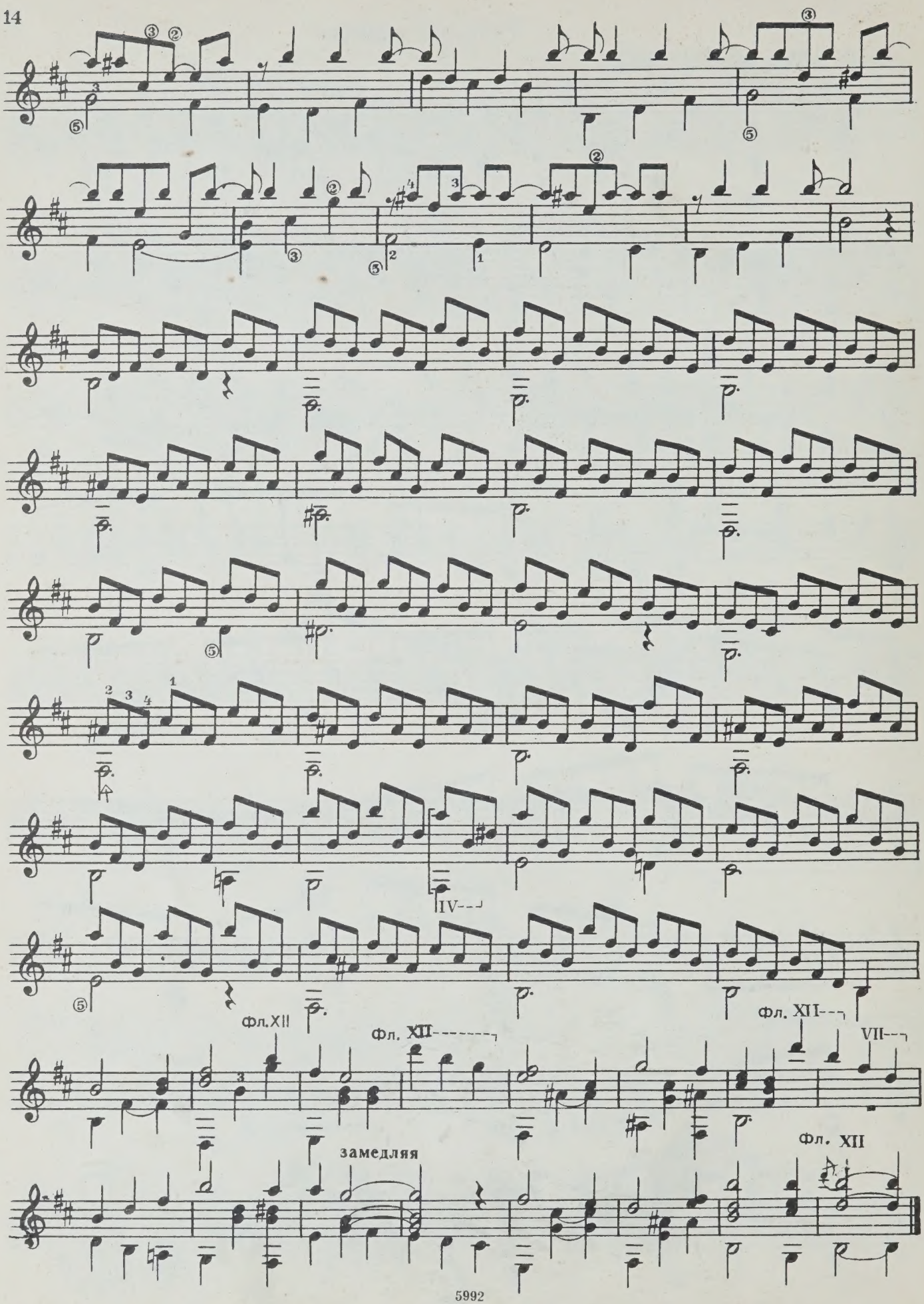
IV
Фл. XII
Фл. XII
Фл. XII
VII
замедляя
Фл. XII

Всю-то я вселенную проехал

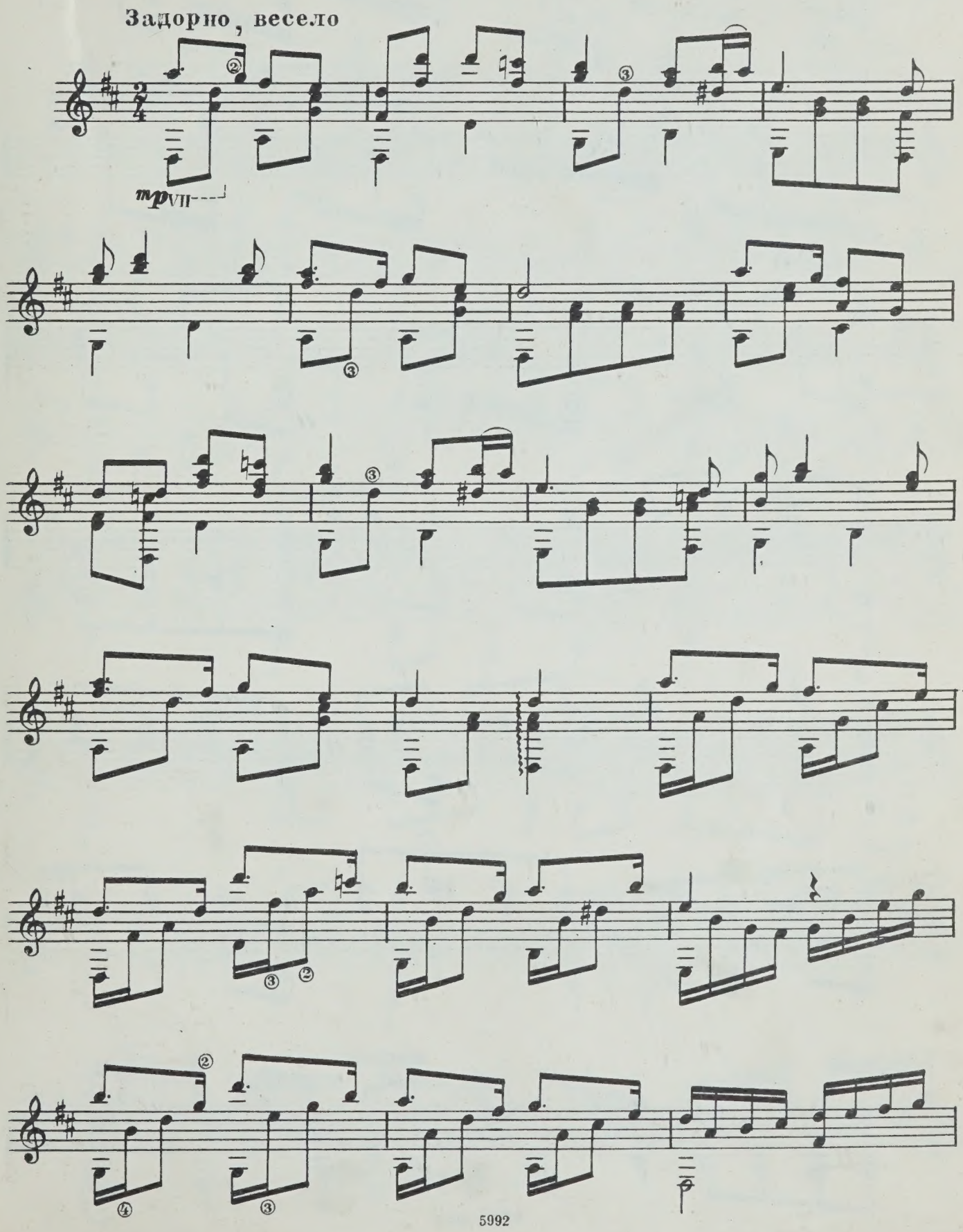

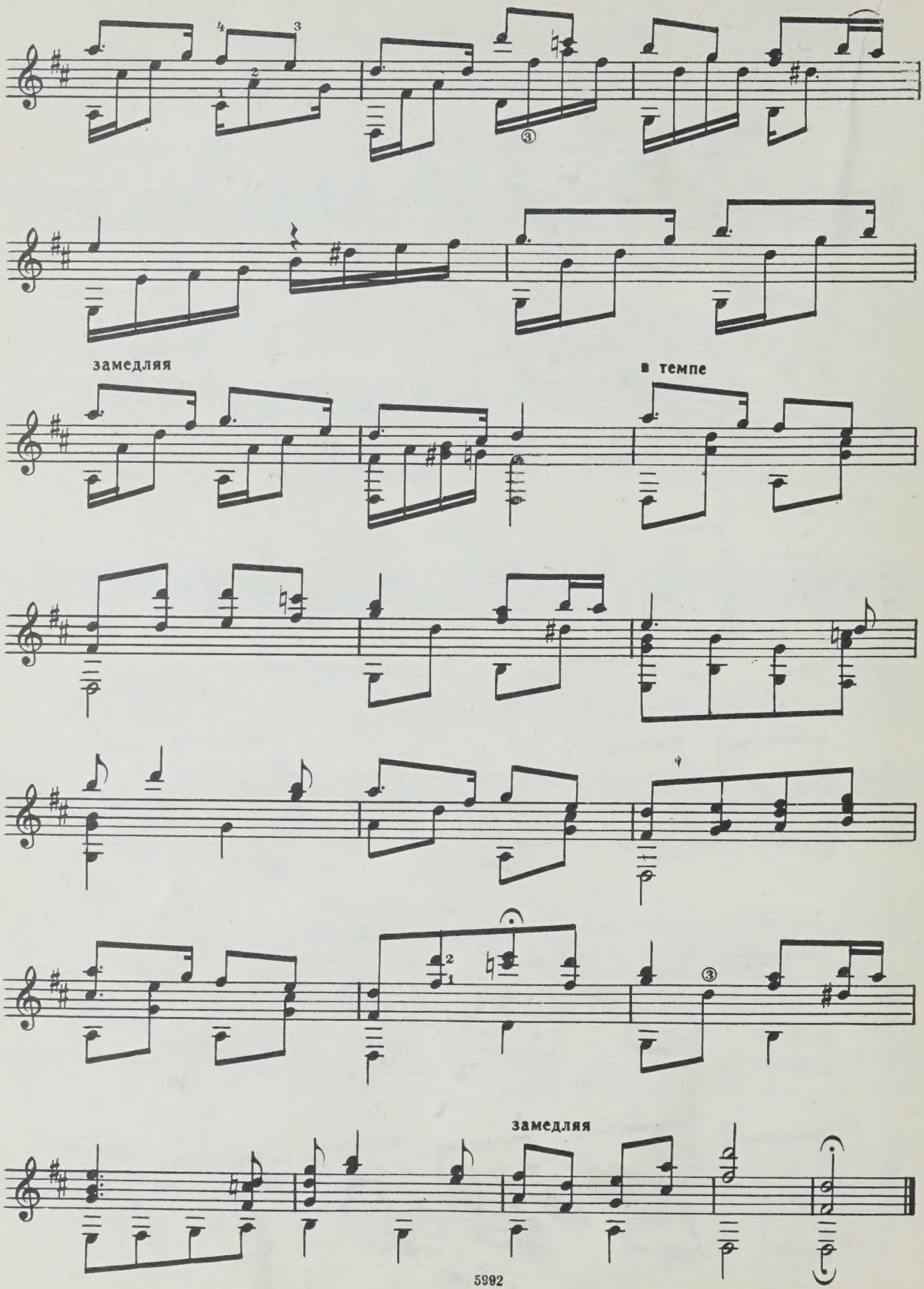
замедляя
в темпе
замедляя

Уж ты, сад

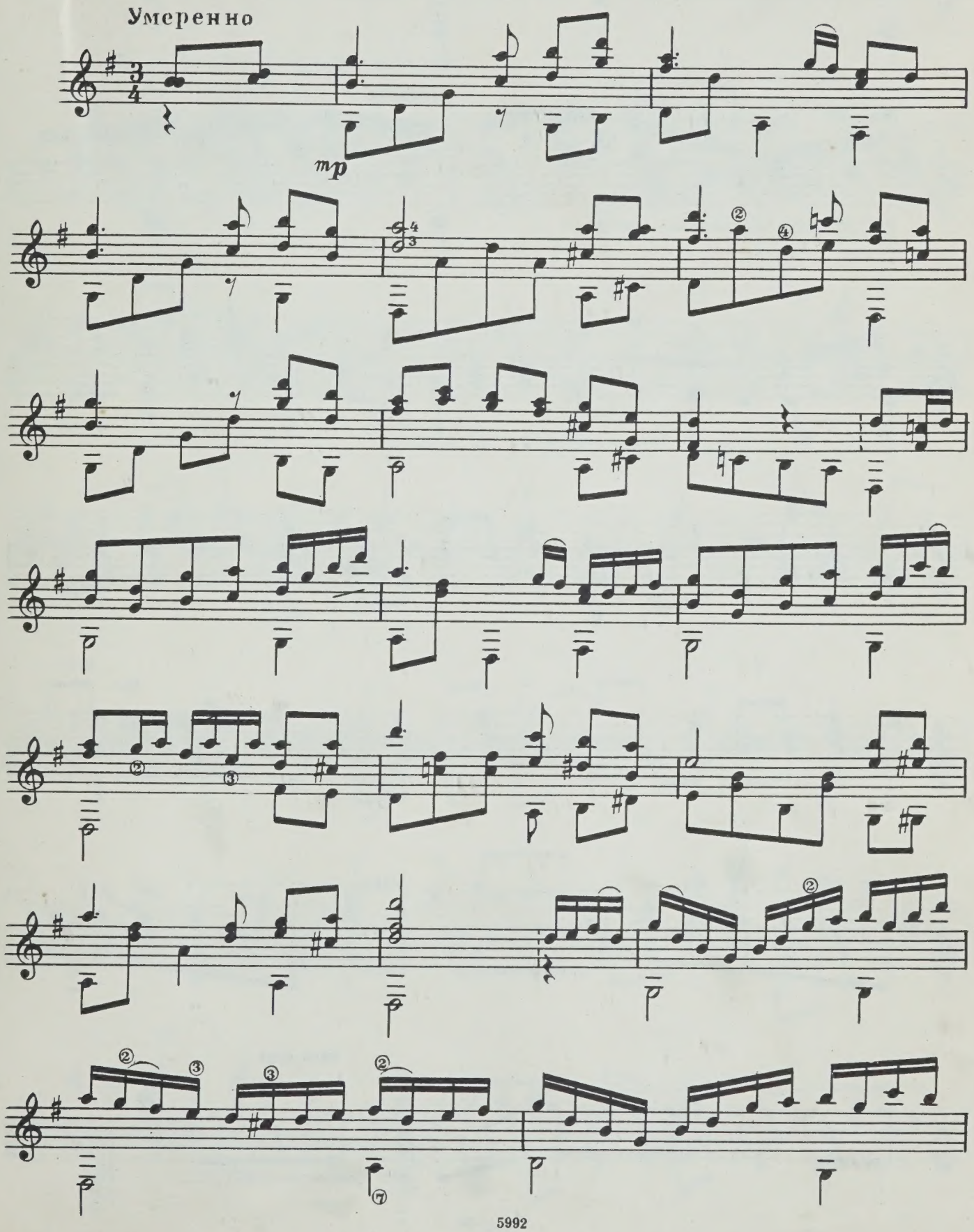

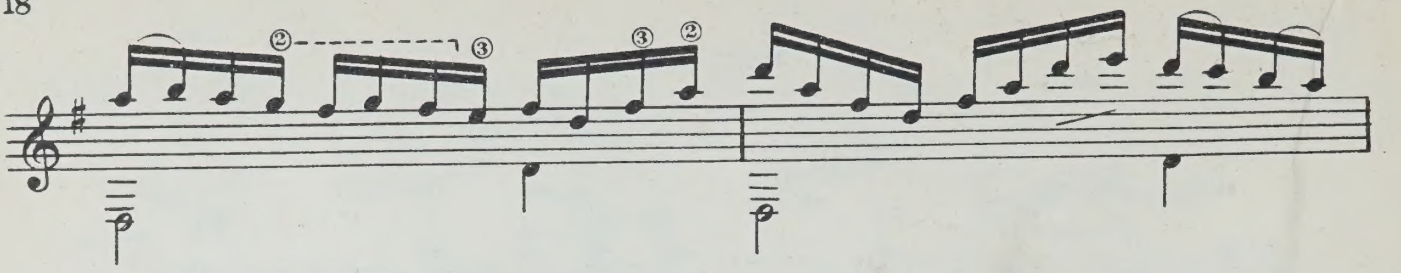

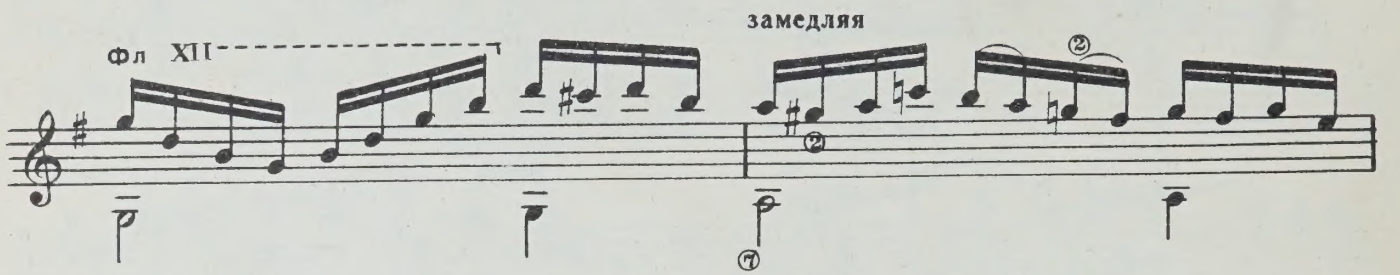
Фл XII
замедляя

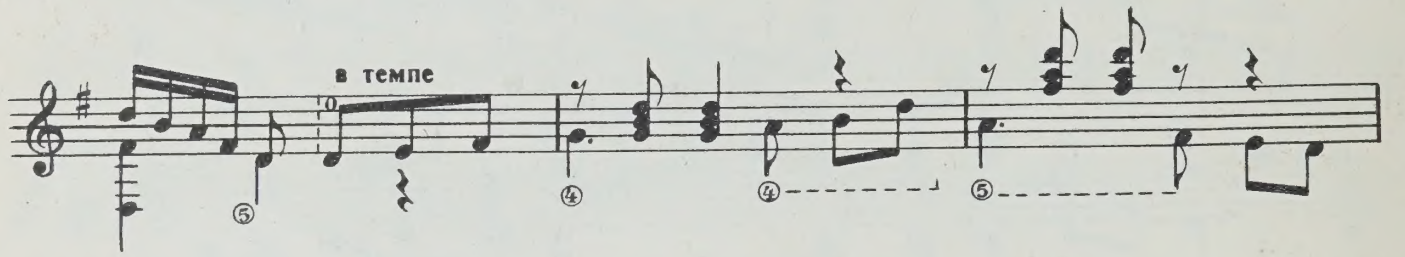
в темпе

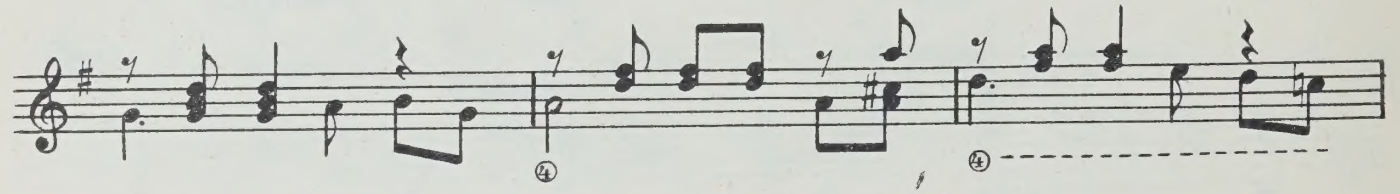

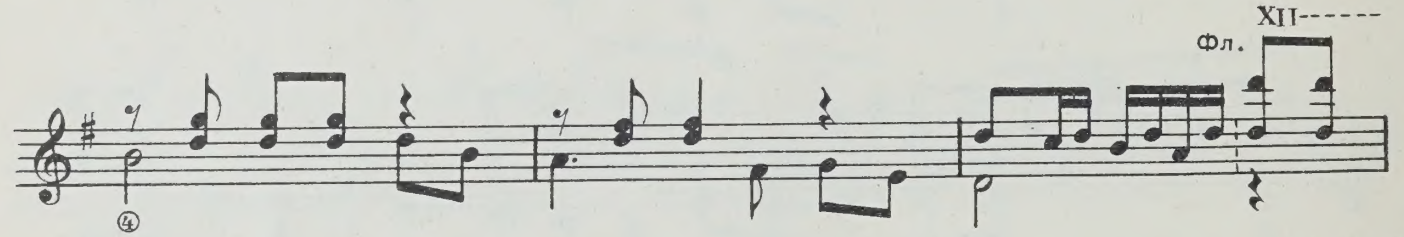
Фл.
XII

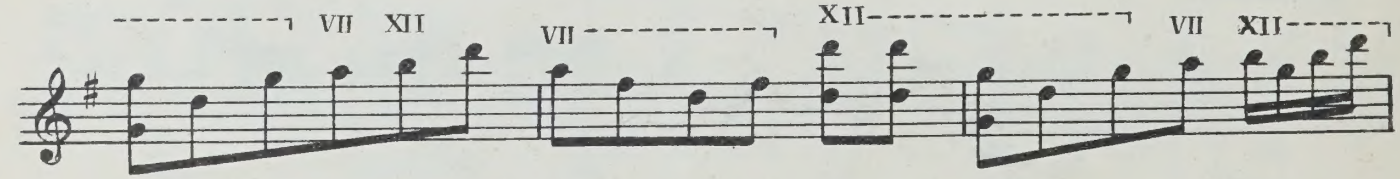
VII XII
VII
XII
VII XII

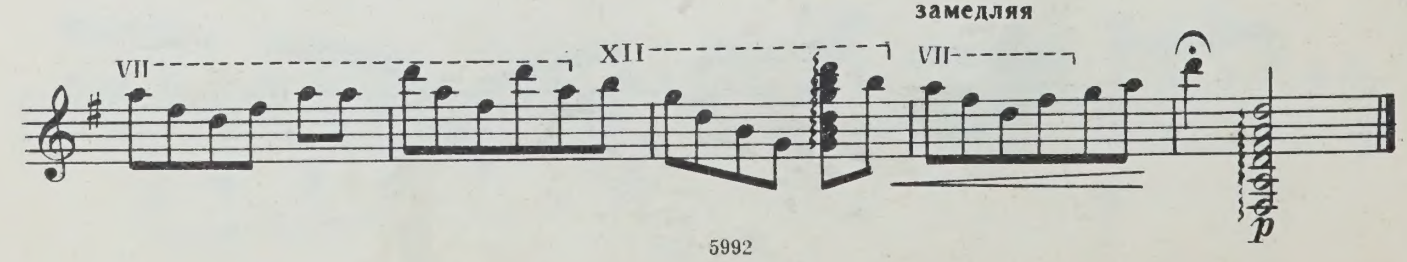
замедляя
VII
XII
VII
p

Ивушка

Не спеша. Выразительно

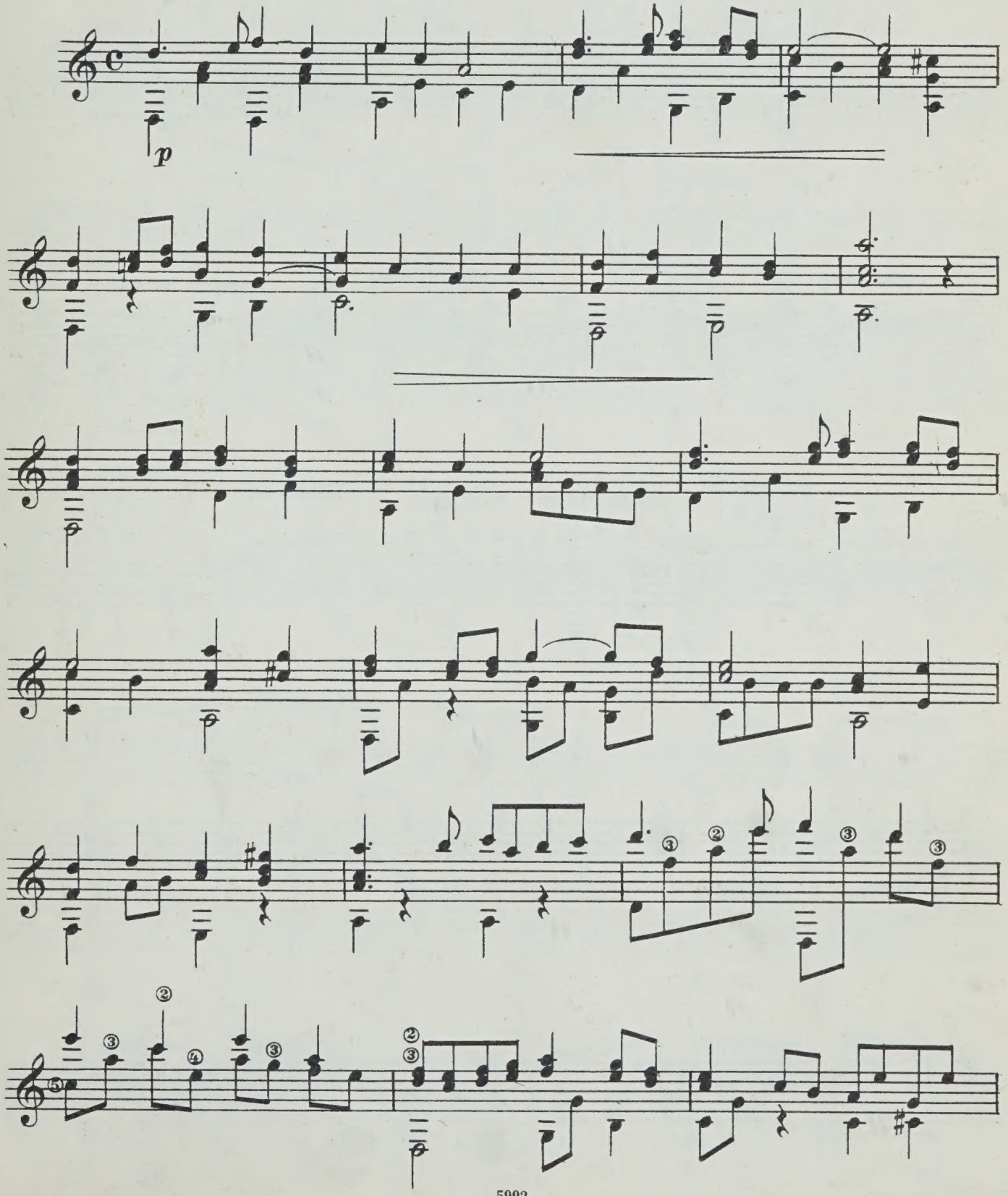

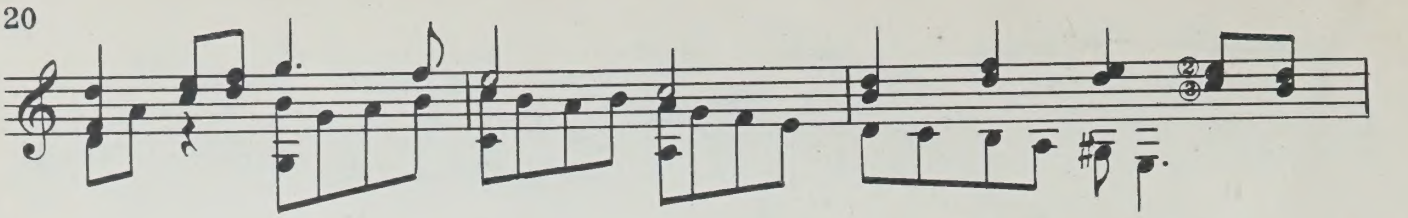

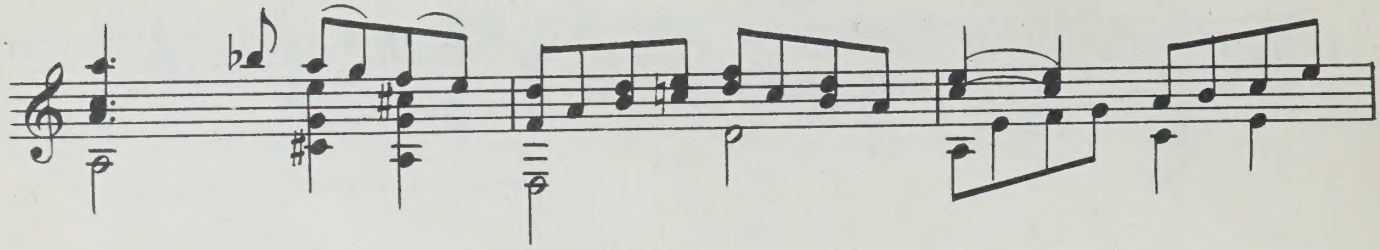

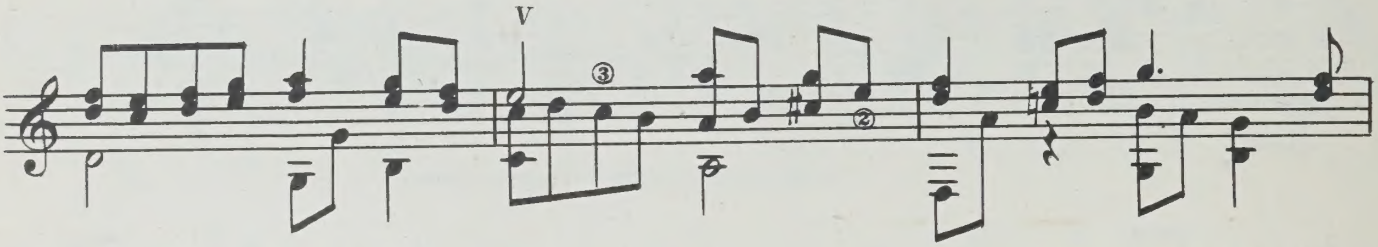
V

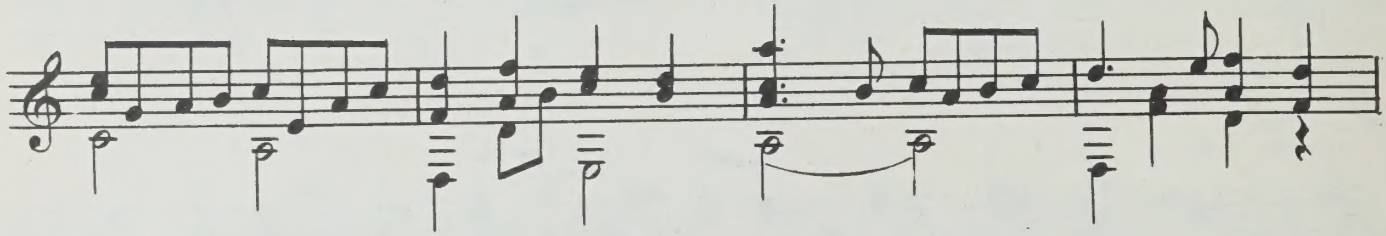

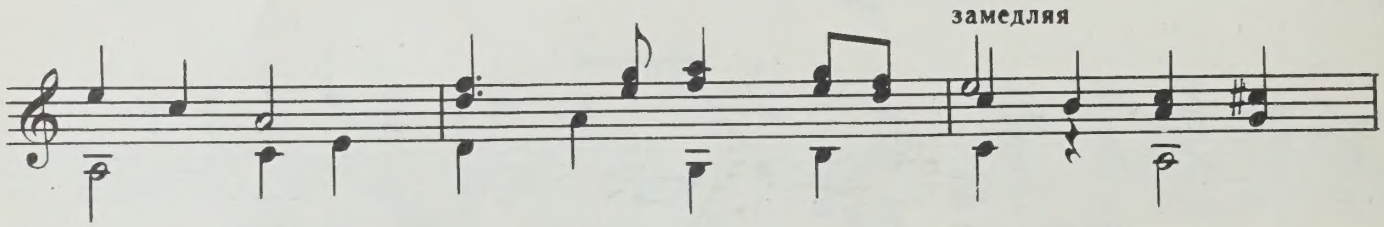
замедляя

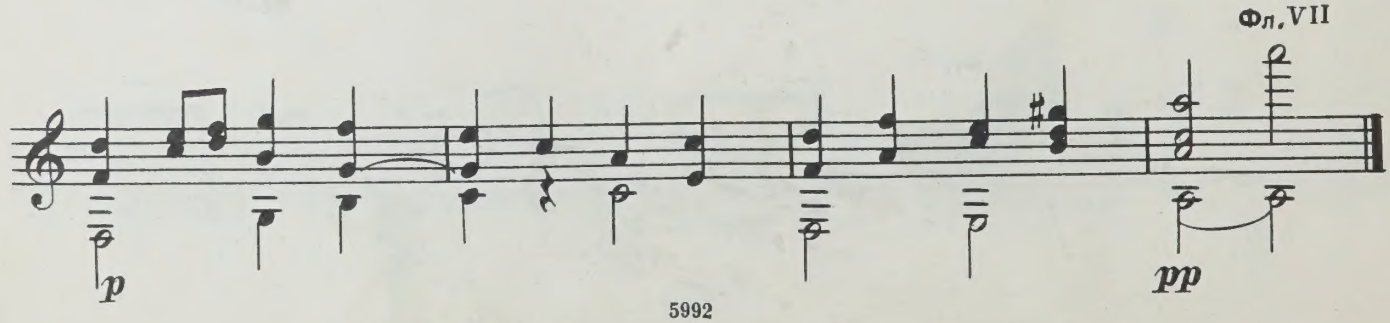
Фл. VII
p
pp

Ты, канава

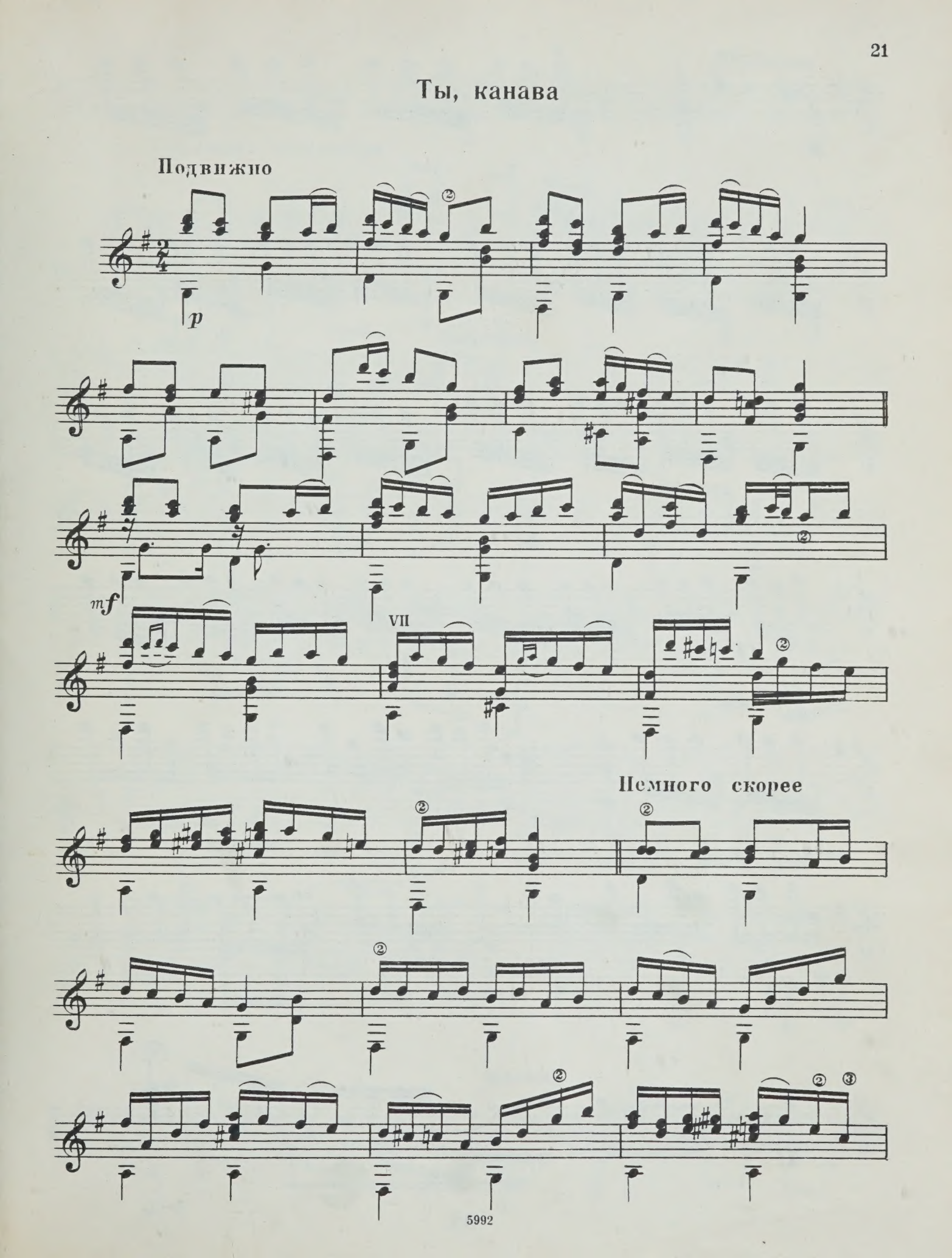

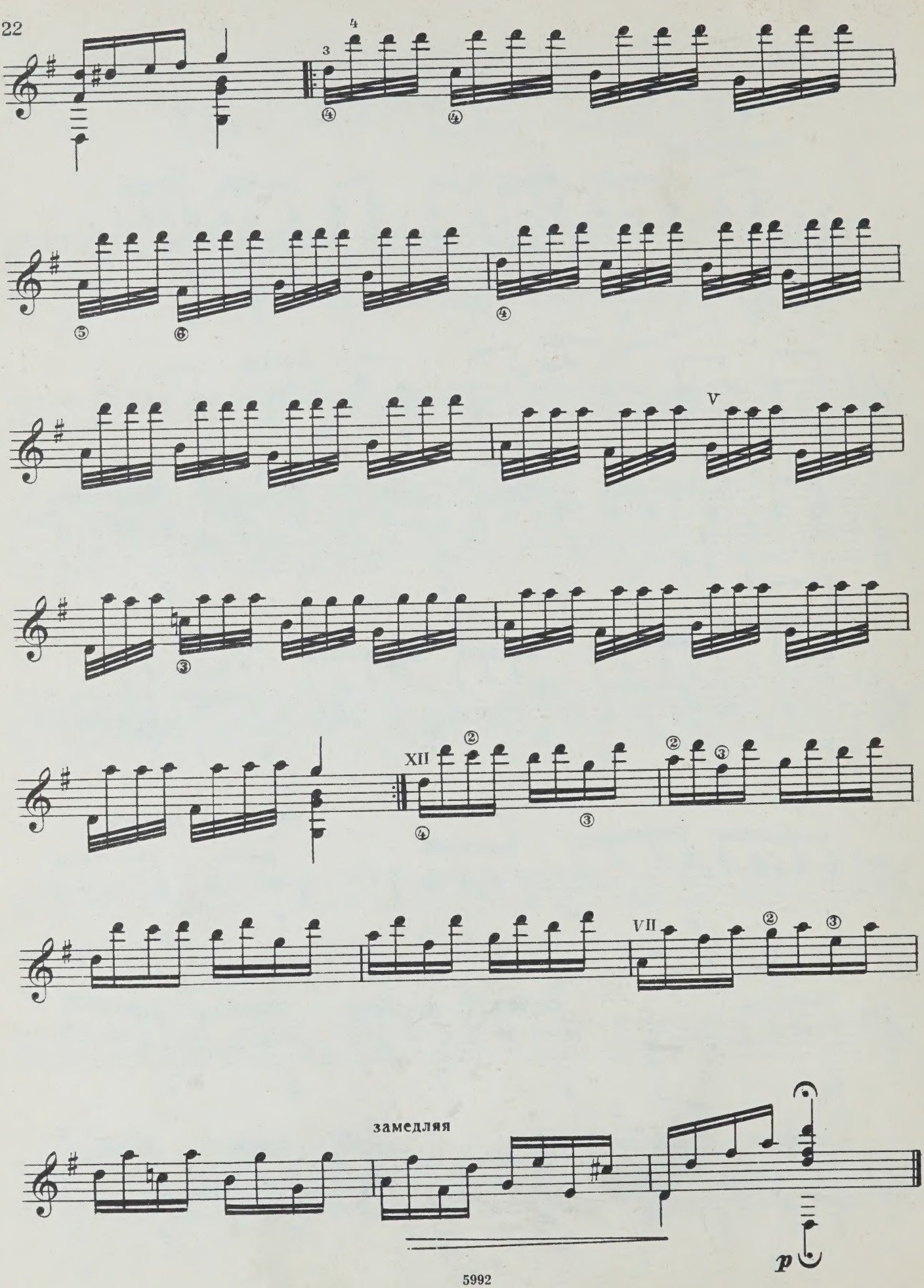
3
4
V
XII
VII
замедляя
p

Липа вековая

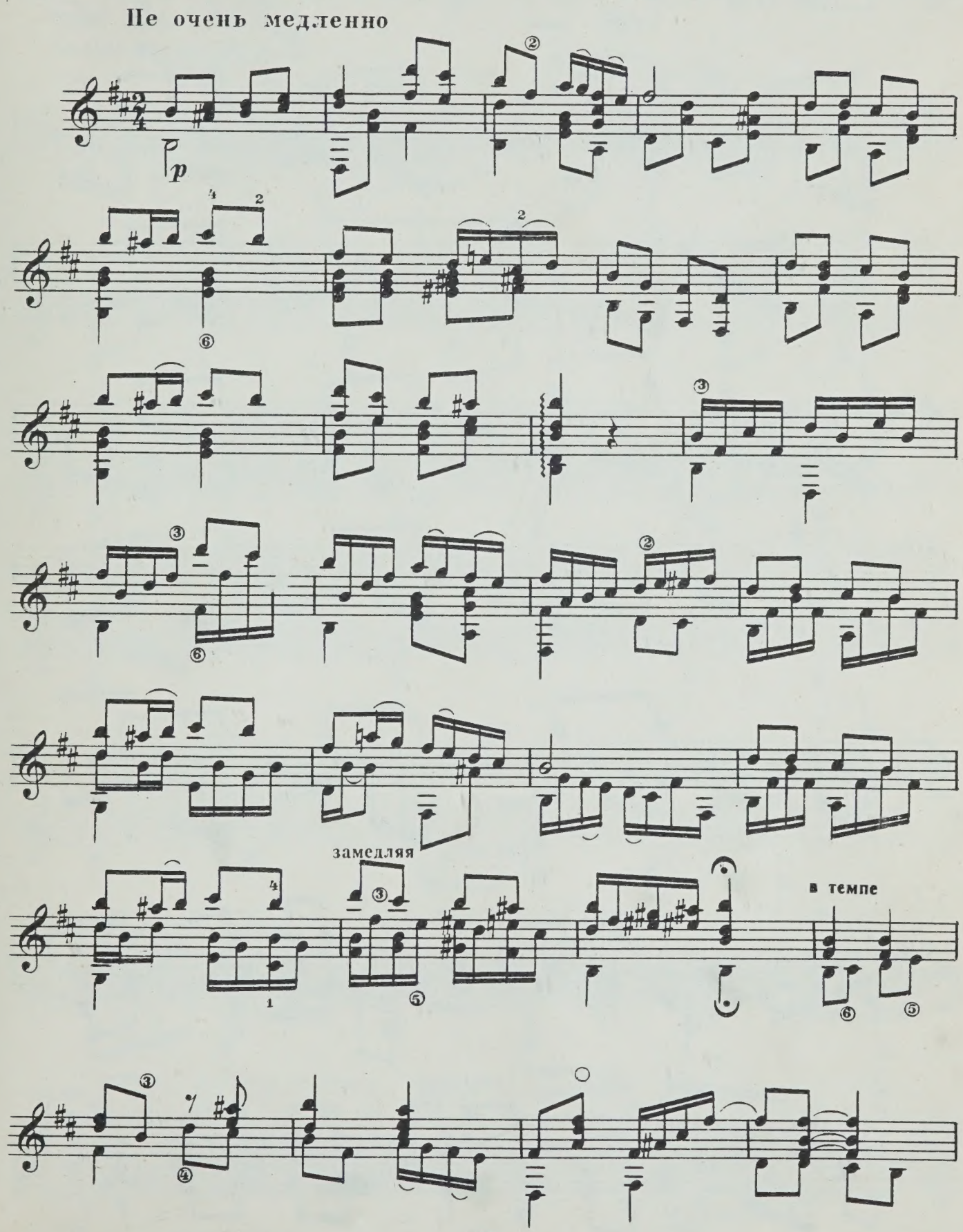

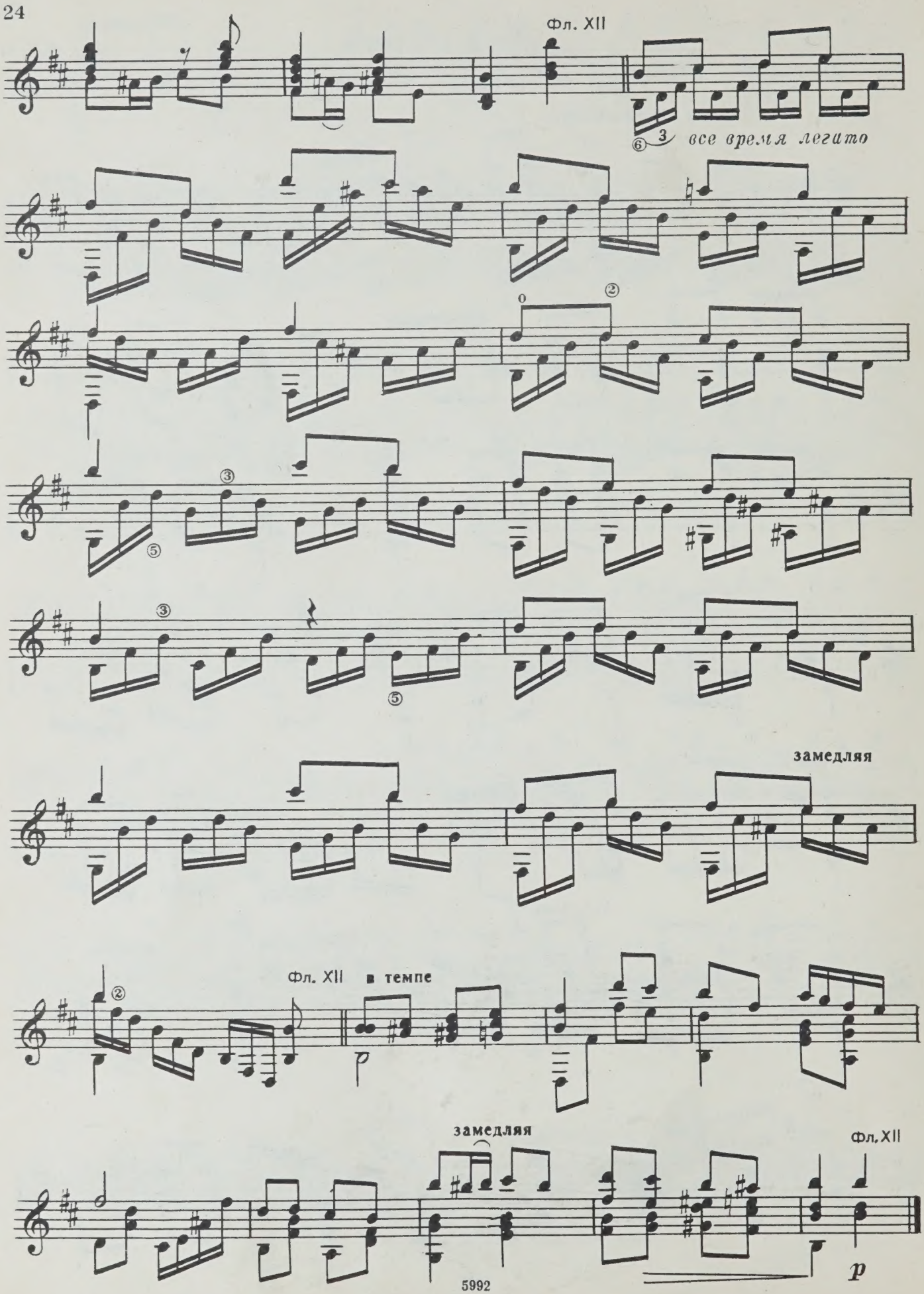
Фл. XII
все время легато
замедляя
Фл. XII
в темпе
замедляя
Фл. XII
p

Я вечор в лужках гуляла

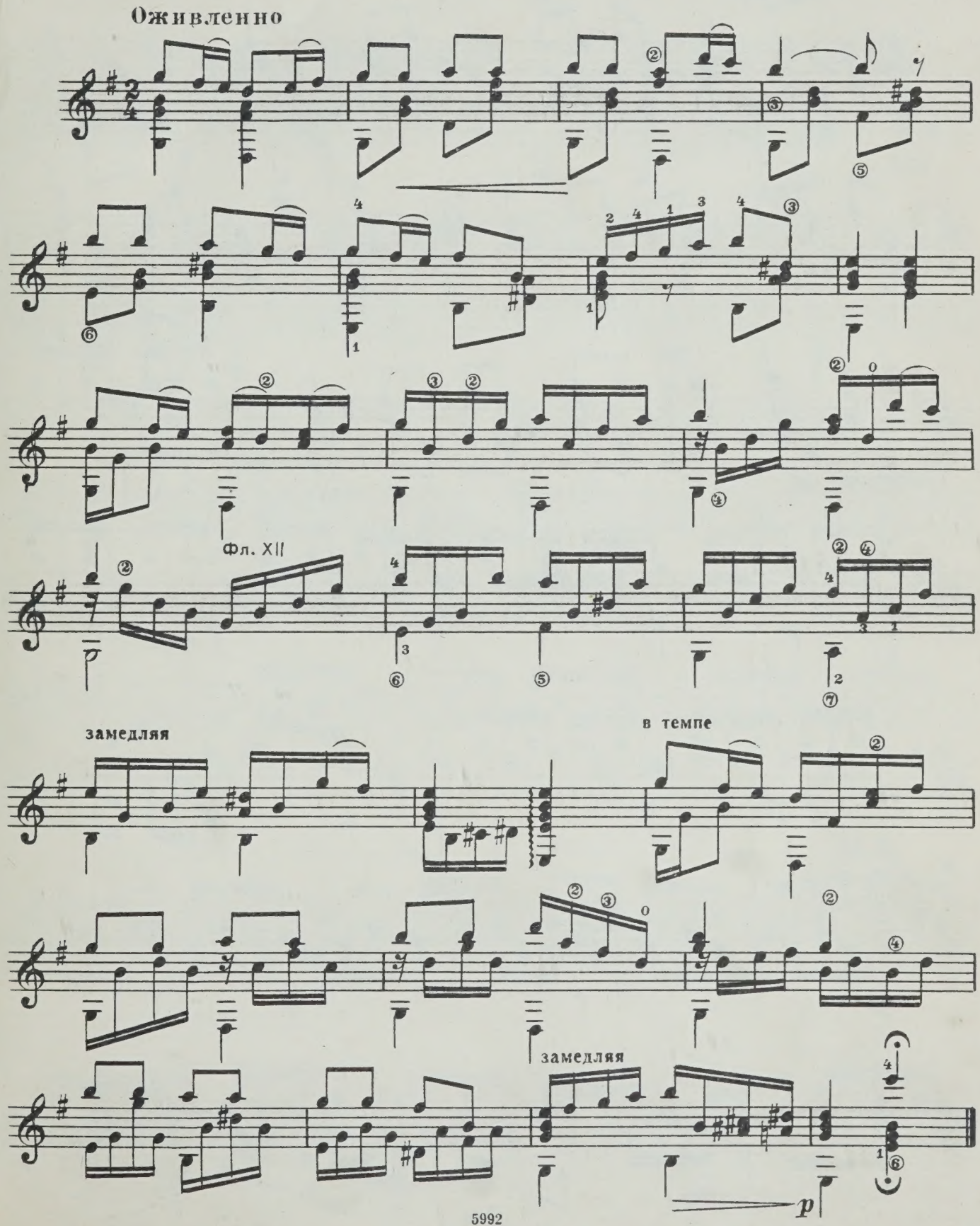

Вечор поздно из лесочка

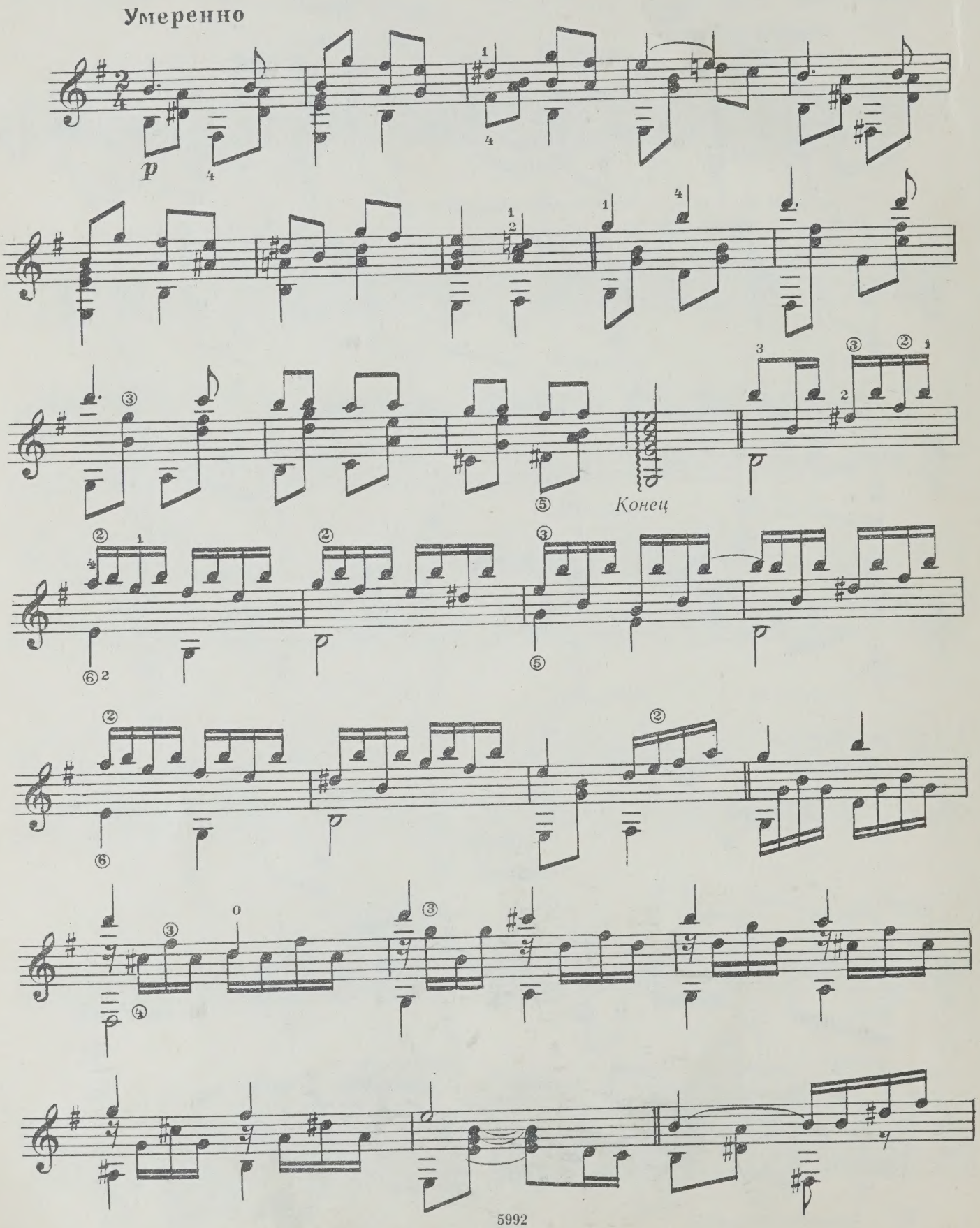

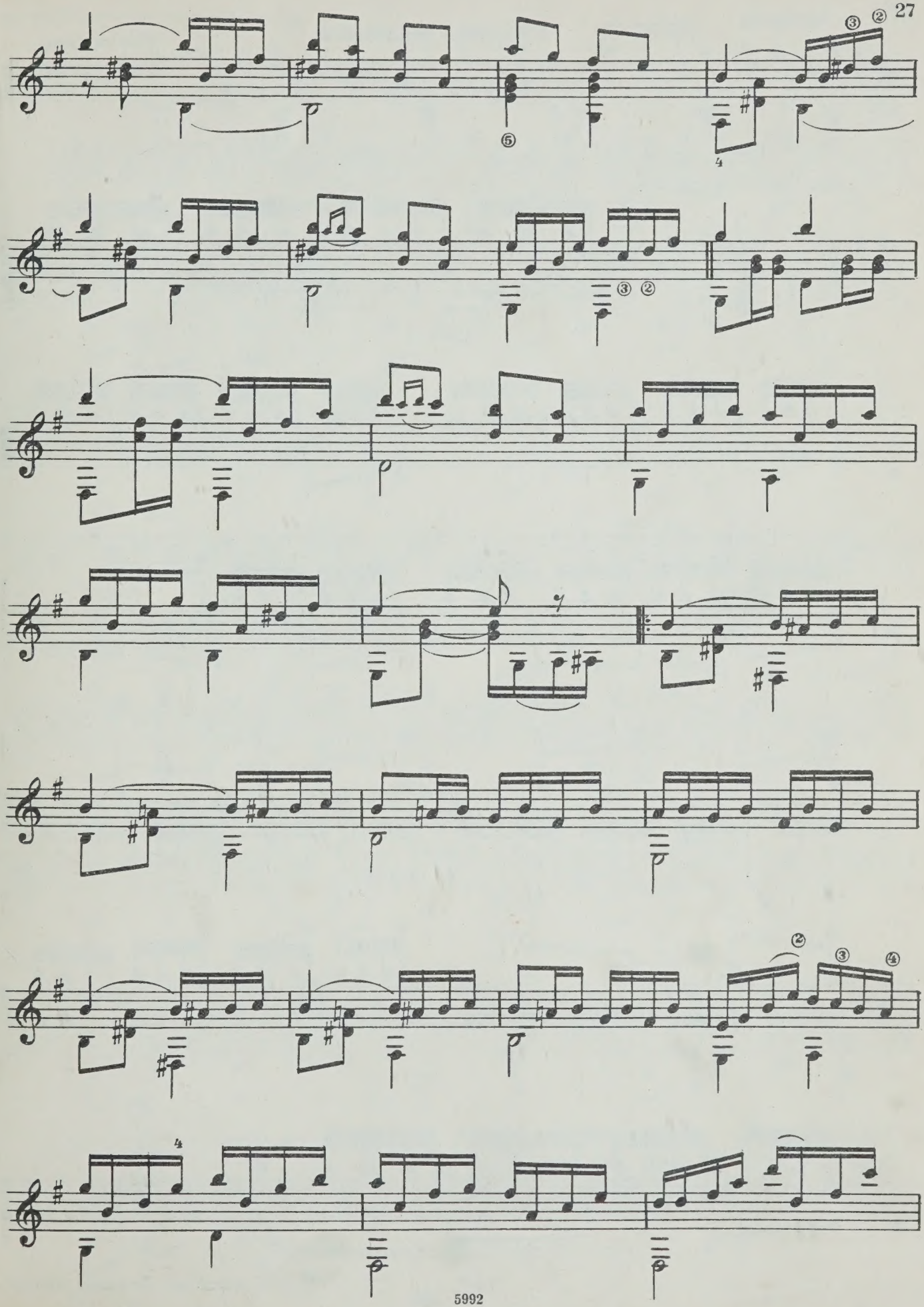

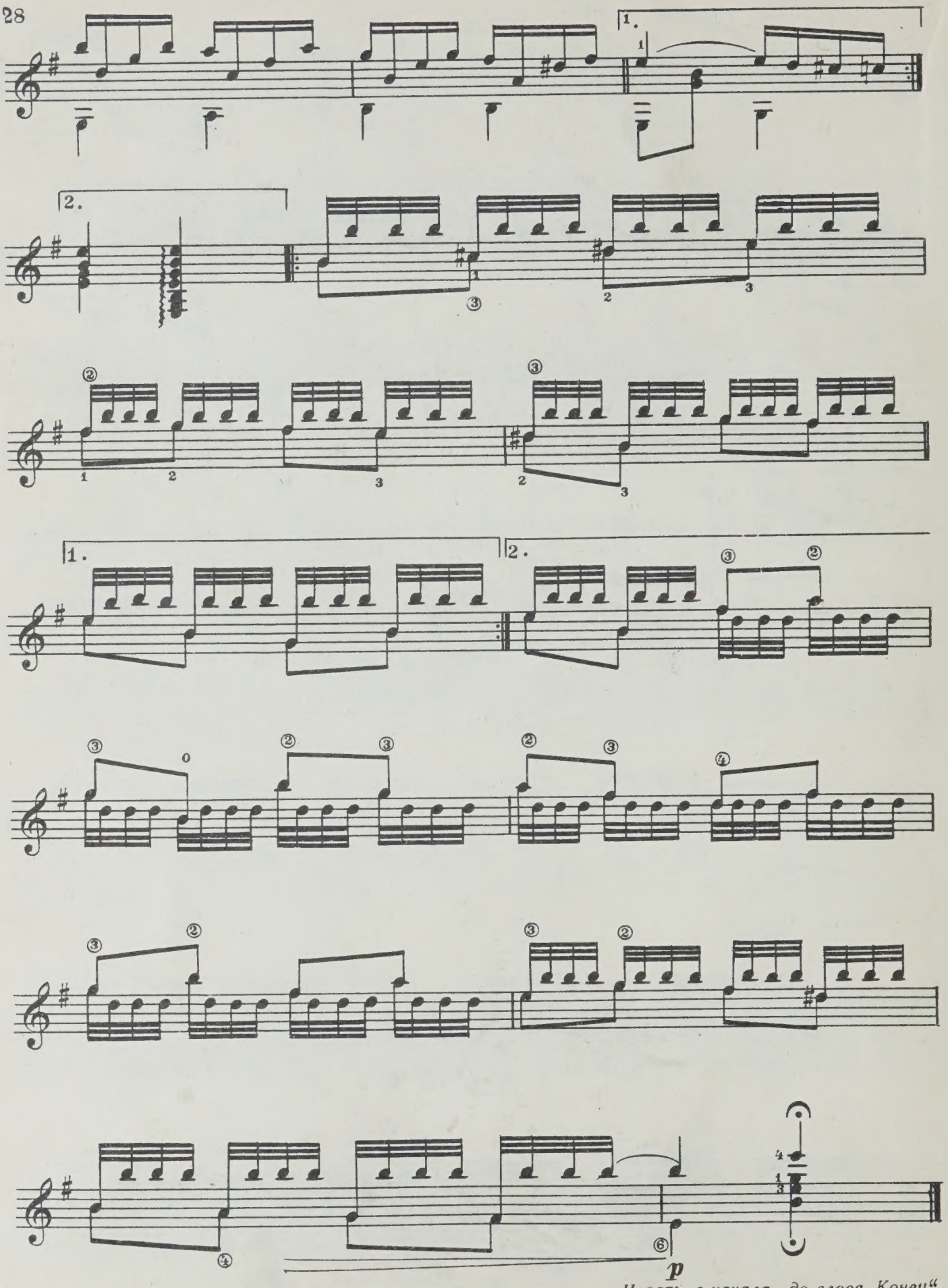

Играть с начала до слова „Конец“

Коробейники

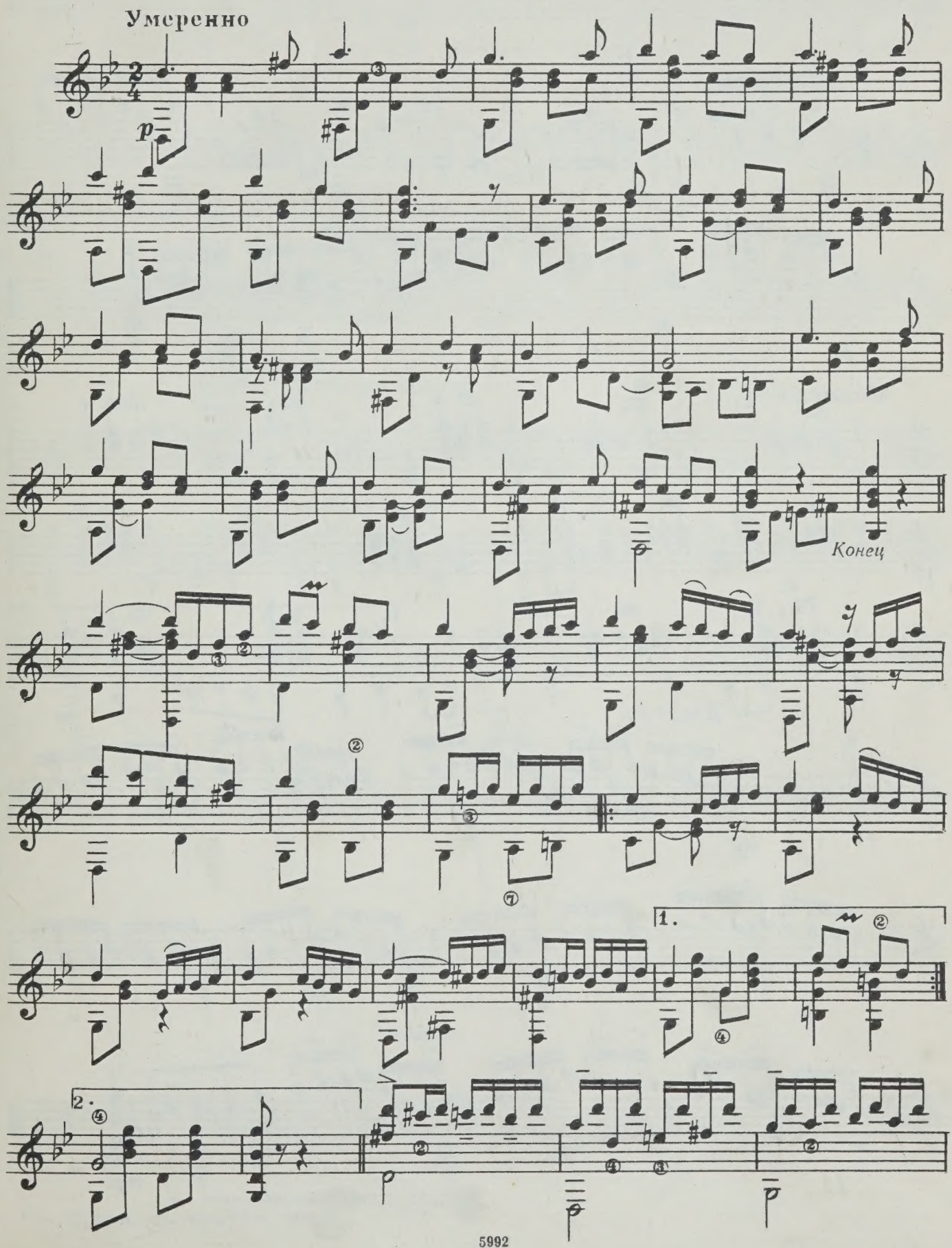

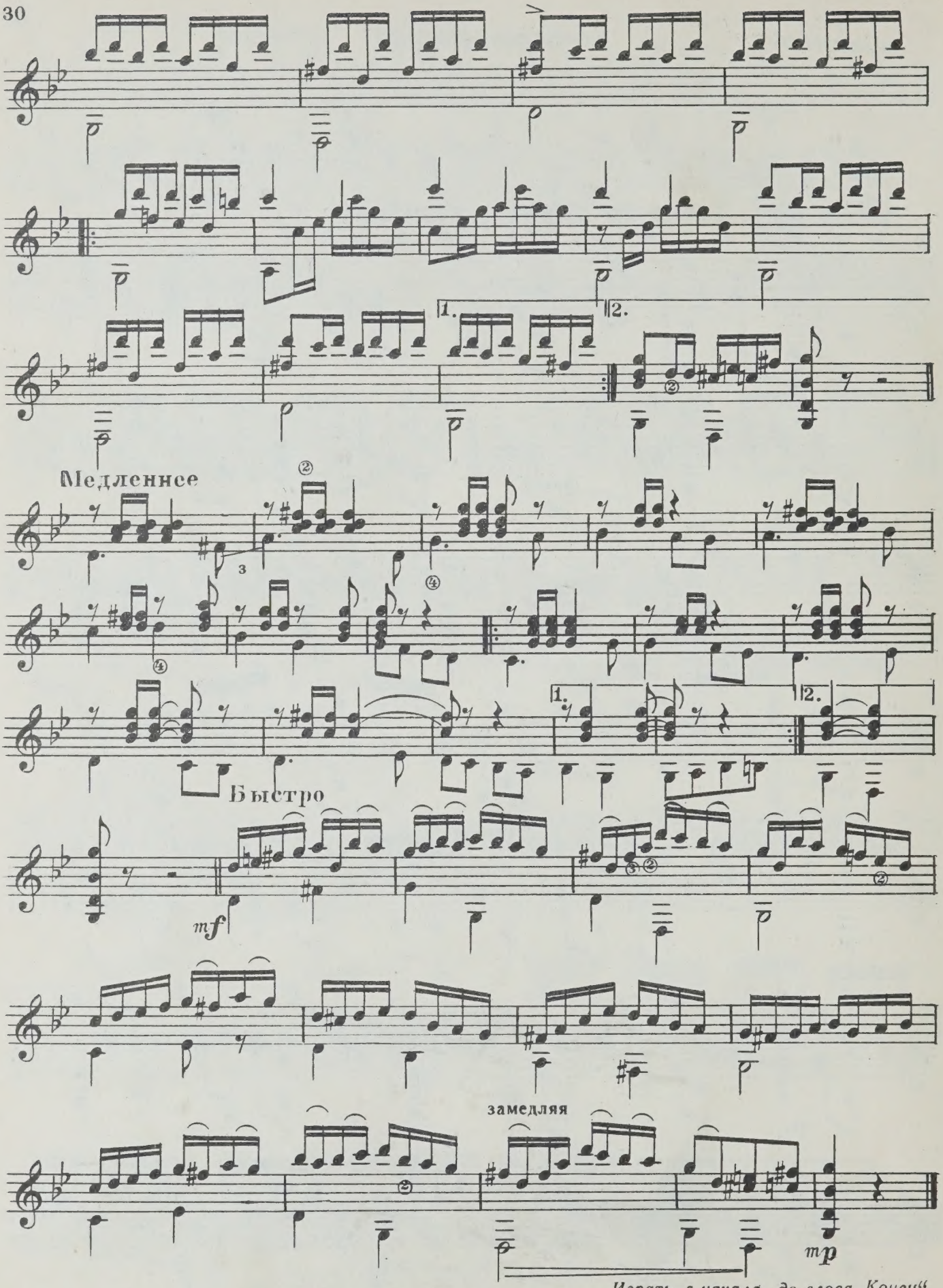

Играть с начала до слова „Конец“

СОДЕРЖАНИЕ

Как за реченькой — слободушка стоит 3
Утушка луговая 4
Степь, да степь кругом 6
Ах, Самара — городок 9
Ямщик 11
Тонкая рябина 13
Всю-то я вселенную проехал 15
Уж ты, сад 17
Ивушка 19
Ты, канава 21
Липа вековая 23
Я вечор в лужках гуляла 25
Вечор поздно из лесочка 26
Коробейники 29

Индекс 9—7—4

САЗОНОВ Владимир Станиславович

РУССКИЕ НАРОДНЫЕ ПЕСНИ

в обработке для семиструнной гитары

Редактор Ю. Соловьев
Техн. редактор Т. Сучкова
Корректор О. Пиллих

Подписано к печати 11/IV-69 г. Формат бумаги 60×90 1/8.
Печ. л. 4,0. Уч.-изд. л. 4,0. Тир. 13500 экз. Изд. № 5992.
Т. п. 69 г. № 542. Зак. 675. Цена 40 к. Бумага № 1.

Издательство «Музыка», Москва, Неглинная ул., 14

Московская типография № 17 Главполиграфпрома
Комитета по печати при Совете Министров СССР,
ул. Щипок, 18

40 к.

12-69

M 1756 S18R8

Sazonov, Vladimir Stanislavovich
Russkie narodnye pesni

Music

PLEASE DO NOT REMOVE
CARDS OR SLIPS FROM THIS POCKET

UNIVERSITY OF TORONTO LIBRARY